L'INTEGRALE

BLEK

LE ROC

2

ESSEGESSE

SOLEIL

L'INTEGRALE

BLEK LE ROC

2 ESSEGESSE

MILLE CASTORS !!

"Tam-Tam retentir dans grande forêt et maudits homards rouges serrer fesses foireuses derrière pallissade vert-moulue de fortin en bois. Grand blond mysogine nommé Blek le Roc être sorti de tannière à lui et descendre dans la vallée pour flanquer archimillionième pâtée aux soldats du Roi Georges ", ainsi parler vieux sachem de la grande nation iroquoise.

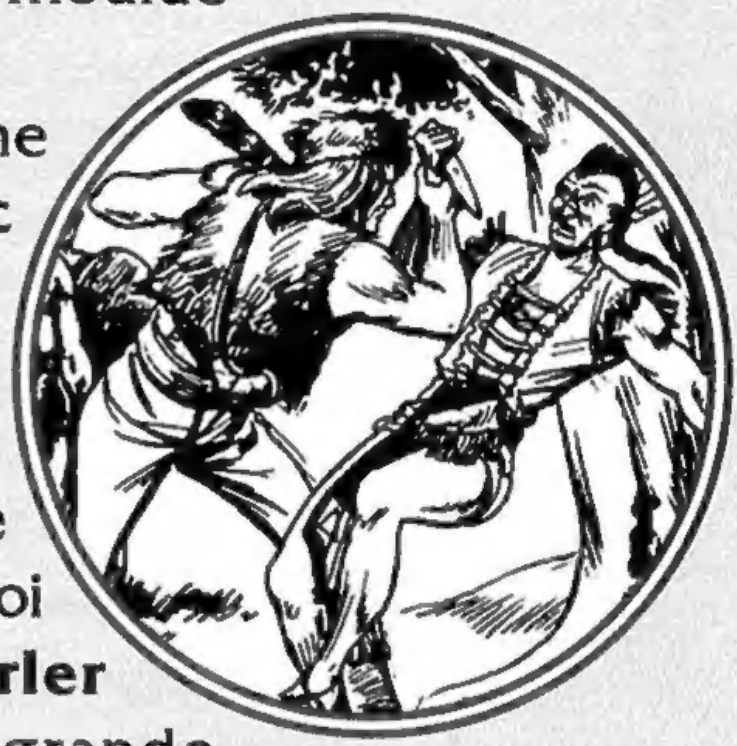

Mais il ne se collète pas uniquement avec les Anglais notre grand héros blond, façon Rahan en culotte de peau et bonnet à poils de castor.

On y trouve de tout dans la petite clairière derrière chez lui... des vikings, des tribus africaines, des trappeurs, des indiens renégats, des japonais et que sais-je encore.

Heureusement que Roddy et le Professeur Occultis sont là pour **l'épauler.**

Des premières histoires en **bandes aux pleines pages qui** suivirent, ils ont su, en sa **compagnie, faire respirer à** des générations de lecteurs **boutonneux, le parfum touj-**ours grisant d'une grande **aventure dont les limites** n'existaient pas et où les **protagonistes ne trimbalaient** pas, dans leur musette, des faux **états d'âme en forme de** manque d'imagination.

Blek, Occultis, Roddy, Otak, Sigundali, Akbat, Vultan, **Natai, Bat Miles, le Capitaine** Tornado, l'avocat Connolly, El **Chico, Wilder, les Morton,** Mabarker, Mister X, Olaf, Cinzia, **le Sergent Darner, le Colonnel**

Garth, Hawkins, Sir Wilmor, **Archibald, Peter Mac Duf,** Pierre le gamin O'Brian, Lord **Pem-broche, Kumba, le Doc-**teur Massey, la Chauve-souris, **Duvzl, Herbier, Tête de** Pierre, le Spectre, **le Bossu, Bolkoschi et** Duboski... et j'en oublie!

Ils furent des centaines à vivre et parfois mourir sous les **plumes conjointes de** Giovanni Sinchetto, Dario **Guzzon et Pietro** Sartoris.

ESSEGESSE ... SGS ... sigle triomphant d'une **époque bénie où ne pla-**nait pas encore celui bien plus **morose de CSG sur** nos pages **illustrées.**

François CORTEGGIANI

"San Salvador de BAHIA"
10 janvier 1994

L'INTÉGRALE
BLEK
LE ROC

TEXTE & DESSIN
ESSEGESSE

L'IDOLE QUI PARLE

LE GRAND BLEK EST TOMBÉ DANS MON PIÈGE TEL UN LAPIN !
VOYEZ UN PEU LA TÊTE D'IDIOT QU'ON A FAITE À CETTE IDOLE !

SACRILÈGE ! DÉNIGRER NOTRE DIEU !
LAISSE-MOI FAIRE ! ILS TREMBLERONT BIENTÔT DE PEUR !

OCCULTIS RAMPE SILENCIEUSEMENT VERS L'IDOLE !

TU ES VRAIMENT LAID, PETIT MONSTRE ! DIRE QUE CES CRÉTINS DE PIEDS NOIRS T'ADORENT ! AH ! AH !

MAIS LE RIRE S'ÉTRANGLE DANS LA GORGE DU SOLDAT.
SACRILÈGE ! MISÉRABLE !

TREMBLEZ TOUS ! BLEK LE ROC VOUS CHÂTIERA !

MON DIEU ! L'IDOLE A PARLÉ !
SORCELLERIE !
ERREUR ! SEULEMENT UN PEU DE GRABUGE !
5-19

MARTIN CHERCHE A' S'ENFUIR...

MANITOU PUNIT AINSI LES SACRI-- LÈGES!

CEPENDANT...
IL VA BIENTÔT FAIRE NUIT! SI BLEK NE REVIENT PAS, TU SUBIRAS LE SUPPLICE!
TU SAURAS QUE LES TRAPPEURS N'ONT JAMAIS TREMBLÉ DEVANT LA MORT!

MILLE CASTORS! LE SOLEIL VA SE COUCHER! PLUS VITE, OU NOUS ARRIVERONS TROP TARD!

HÉLAS, LES PIEDS NOIRS N'ATTENDENT PLUS... LES PREMIÈRES FLÈCHES EFFLEURENT RODDY...
5-20

ÉCOUTEZ LES TAMBOURS ET LES HURLEMENTS ! LE SUPPLICE A COMMENCÉ !
ALLEZ ! JE NE PEUX PLUS VOUS SUIVRE !

PRÉPARE-TOI À MOURIR, JEUNE VISAGE PÂLE !
ARRÊTEZ

BLEK LE ROC AVAIT DIT VRAI ! VOICI NOTRE IDOLE ! J'AI PUNI LE COUPABLE DE MA PROPRE MAIN !
LA LOYAUTÉ ET LE COURAGE DE BLEK LE RENDENT DIGNE D'ÊTRE LE FRÈRE DES PIEDS NOIRS !

COMMENT TE SENS-TU MON GARÇON !
LAISSE-MOI REPRENDRE MON SOUFFLE ! J'AI TRAVERSÉ DES MOMENTS EFFROYABLES !

LE PETIT TRAPPEUR N'A JAMAIS TREMBLÉ DEVANT NOS FLÈCHES !
MAIS JE NE VOIS PAS LE PROFESSEUR !
LE VOICI JUSTEMENT !

MILLE CORNUES ALAMBIQUÉES ! JE SUIS POURBU ! PAR BONHEUR, NOUS SOMMES ARRIVÉS À TEMPS !
UNE COURBE PAR JOUR COMME CELLE-CI ET VOUS DEVIENDREZ MINCE COMME UN JEUNE DAIM !
5-21

VOICI LE GUERRIER PEU SYMPATHIQUE... HÉ ! QU'EST-CE QU'IL TE PREND ?
MOI AUSSI, BARBE ET MOUSTACHES COMME PROFESSEUR ! LUI, GRAND SORCIER !

PEU APRÈS, LES TROIS AMIS PRENNENT CONGÉ DES INDIENS !
TOUT EST BIEN QUI FINIT BIEN !
POUR BLEK ET POUR MOI, IL N'Y A RIEN D'IMPOSSIBLE !

QUELQUES JOURS PLUS TARD, ALORS QUE RODDY SE LAVE DANS LA RIVIÈRE ...
VIENS-TU AVEC NOUS À FORT PIUTE ?

ET COMMENT ! MILLE PUTOIS !!
UNE PROMENADE MATINALE... CE QU'IL Y A DE MEILLEUR POUR LA SANTÉ !

PLUS TARD...
MOINS VITE, MILLE CORNUES ! VOUS VOULEZ M'ASSASSINER ?
LA PROMENADE MATINALE VOUS SOURIT BIEN MOINS QU'AU DÉPART ?

REGARDEZ ! DES INDIENS AU FOND DE LA VALLÉE !
NOUS SOMMES EN TERRITOIRE IROQUOIS... TONNERRE !
QUE SE PASSE-T-IL ?
5-22

CE NE SONT PAS DES IROQUOIS ET JE NE LES AI JAMAIS VUS PAR ICI !
ILS SONT ARMÉS DE FUSILS !

MA VUE BAISSE! DE QUELLES COULEURS SONT LEURS VÊTEMENTS ?
JAUNE ET NOIR, PROFESSEUR !

ALORS CE SONT DES UTHES! LEURS TERRES SE TROUVENT BIEN PLUS AU NORD!
COMMENT SE SONT-ILS PROCURÉS CES FUSILS ! JE VAIS LES EXAMINER DE PLUS PRÈS !
JE VIENS!

LE SAGE NE MARCHE PAS S'IL PEUT RESTER IMMOBILE, ET NE RESTE PAS DEBOUT QUAND IL PEUT S'ASSEOIR ! JE SUIS SAGE ! DONC ...

PEU APRÈS...
LAISSONS LES PASSER, ET PUIS NOUS LES SUIVRONS.

T'ES-TU RENDU COMPTE QUE JE MARCHAIS DANS LA FORÊT SANS FAIRE DE BRUIT ?
TU AS FAIT DES PROGRÈS! MAIS NE T'EN VANTES PAS!

LES INDIENS MÉPRISENT LES HOMMES QUI ONT LA LANGUE TROP LONGUE !
C'EST DIFFICILE DE SE TAIRE !

REGARDE ! ILS SE DIRIGENT VERS CETTE FUMÉE !
SANS DOUTE LEUR CAMPEMENT ?
5-23

NI FEMME, NI ENFANT! SEULEMENT DES GUERRIERS
ALORS ILS SONT SUR LE SENTIER DE LA GUERRE!

MILLE CASTORS! UN OFFICIER ANGLAIS PARMI EUX!

QUE PEUVENT-ILS DE RACONTER? JE VAIS ESSAYER DE ME RAPPROCHER!

LYNX FOURBE UTILISERA LES FUSILS SEULEMENT CONTRE LES ENNEMIS DE NOS FRÈRES AUX TUNIQUES ROUGES!
LES UTHES DEVRONT EXTERMINER LES TRAPPEURS!

AVEC LES BÂTONS TONNANTS NOUS SERONS INVINCIBLES!
LYNX FOURBE NE DOIT OUBLIER LA RAISON POUR LAQUELLE NOUS AVONS...

... DONNÉ CES ARMES! SI VOUS NOUS RAPPORTEZ LE SCALP DE BLEK, VOUS RECEVREZ DIX BARILS DE RHUM.
BLEK LE ROC GRAND GUERRIER! LUI VALOIR PLUS DE DIX BARILS!
5-24

TRÈS BIEN ! ALORS... VINGT BARILS ?
VINGT CINQ ! UGH ! LYNX FOURBE A DIT !

ON FAIT DES AFFAIRES À PROPOS DE MA CHEVELURE ! PAR BONHEUR ELLE TIENT BIEN SUR MA TÊTE !

MILLE CASTORS !
ZAC !

TONNERRE ! JE SUIS PRIS !
ALARME !!! ALAARME !!!

C'EST BLEK LE ROC ! OUVREZ LE FEU !

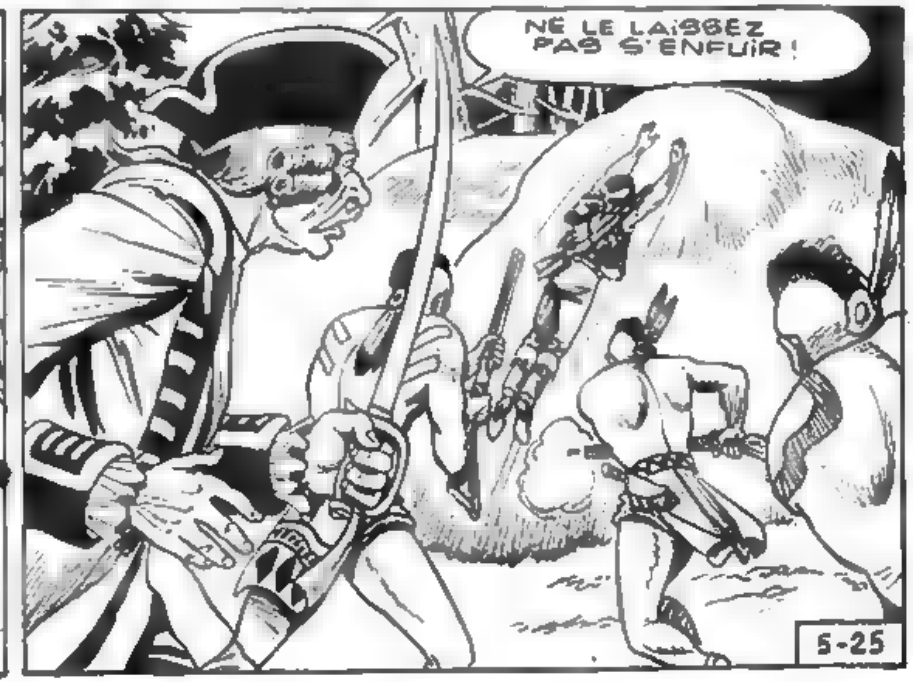
NE LE LAISSEZ PAS S'ENFUIR !
5-25

JE VAIS LES RETENIR !

ES-TU BLESSÉ, BLEK?
NON, MON GARÇON ! JE SUIS ENCORE ENTIER !
ZIP

AIDE-MOI À BASCULER CE ROCHER !
ZIP

AH !
PAR MANITOU !

ILS SONT SERVIS ! ET MAINTENANT, FILONS !
ON NE VEUT PAS DE NOUS DANS LE COIN !

UNE FOIS DANS LA FORÊT ILS NE NOUS RETROUVERONT PAS FACILEMENT !

RAGEURS ET DÉCONCERTÉS, LES UTHES CHERCHENT LES FUGITIFS.. EN VAIN !
ILS N'ONT PU S'ÉVANOUIR ! CHERCHEZ ENCORE !
INUTILE ! BLEK EST PLUS RUSÉ QUE LE RENARD ! IL EST DÉJÀ LOIN À L'HEURE QU'IL EST !
5-26

CE JOUR LÀ, JUSTE AVANT LE COUCHER DU SOLEIL ...

LE JOUR SUIVANT !
AVEC LE BARIL DE POUDRE, ÇA FAIT DEUX LIVRES, PROFESSEUR !
VOICI ! GARDEZ LES PROVISIONS, NOUS VIENDRONS LES RETIRER DANS DEUX HEURES !

CEPENDANT...
BLEK ET TOI, ÊTES-VOUS VRAIMENT TOUJOURS ENSEMBLE ?
SÛR ! BLEK SOLLICITE TOUJOURS MON CONCOURS POUR LES CHOSES DIFFICILES !

EH BIEN ! ES-TU BON TIREUR ?
SI JE SUIS BON TIREUR ? REGARDE CETTE ENSEIGNE !

MILLE PUTOIS ! RATÉ !

PAR MANITOU ! MOI BASTONNER PETIT VISAGE PÂLE !

AH ! AH ! REGARDEZ-MOI UN PEU LE GRAND HÉROS !
5-28

AH ! AH ! AH !
TOI, AMI DE PETIT VISAGE PÂLE MAL ÉLEVÉ ! TOI, COMPLICE !

PACK!

OÙ VAS-TU SI VITE ! LES ANGLAIS ?
NON, MAIS UN HOMME DE MA QUALITÉ NE S'ABAISSE PAS À DISCUTER AVEC LES FEMMES !

LES SOLDATS ARRIVENT ! BLEK, IL FAUT TE CACHER !

ENTRONS VITE ICI !
QUE VIENNENT FAIRE LES ANGLAIS À FORT PIUTE ?

ILS VIENNENT LEVER LES IMPÔTS. CES PAUVRES GENS SONT ACCABLÉS DE TAXES.

ABRAHAM SMITH ! VINGT SHILLINGS !
MAIS JE N'AI PAS CETTE SOMME !

PAYEZ OU ALORS CE SERA LA PRISON !
JE N'AI QUE DIX SHILLINGS ! JE VOUS JURE QUE...
5-29

QU'ON L'ARRÊTE... AU SUIVANT... ÉLÉONORA WRIGHT! TRENTE SHILLINGS!
JE SUIS VEUVE ET J'AI UN ENFANT À ÉLEVER! AYEZ PITIÉ...
ASSEZ PLEURNICHÉ!... PAYEZ OU VOUS AUSSI IREZ EN PRISON!

JE VOUS EN PRIE, SERGENT! FAITES-LE POUR CET ENFANT!
MILLE PUTOIS! J'AI BIEN ENVIE D'ENVOYER UN POT DE FLEURS SUR LA TÊTE DE CETTE BRUTE!
POURQUOI PAS?
TU PERMETS? ALORS TU VAS VOIR!

PACK!
QUI A FAIT CELA?
VOUS SEREZ TOUS DÉPORTÉS!
VOUS ALLEZ LE PAYER!
5-30

QUI ÉTAIT-CE ? PARLEZ!
C'EST MOI !

OUI, MOI ! BLEK LE ROC !

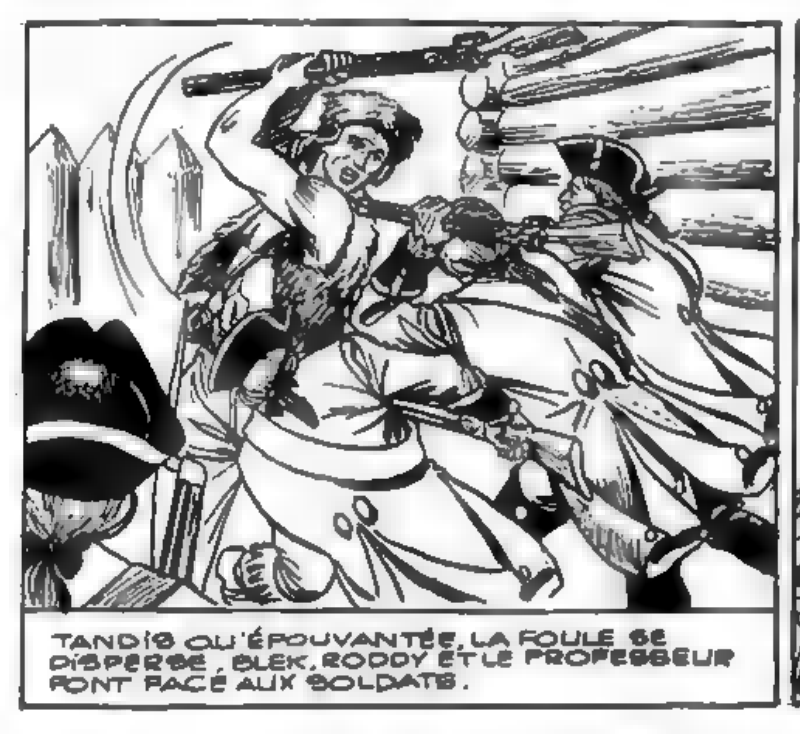
TANDIS QU'ÉPOUVANTÉE, LA FOULE SE DISPERSE, BLEK, RODDY ET LE PROFESSEUR FONT FACE AUX SOLDATS.

... AVEC GRAND COURAGE ...

J'ATTENDS ICI, RODDY ! LIVRE-MOI À DOMICILE !

PAR ICI ! EXPÉDITION SOIGNÉE ET RAPIDE !
5-31

MON GOURDIN T'EST RECONNAISSANT, BLEK ! PLUS RIEN ?

NON, PROFESSEUR !
DOMMAGE ! MON GOURDIN COMMENÇAIT A' S'AMUSER !
IL N'Y A RIEN A' DIRE ! LES TRAPPEURS NE PLAISANTENT PAS !

DIEU VOUS BÉNISSE ! VOUS NOUS AVEZ SAUVÉS DE LA DÉPORTATION !
VIVE BLEK LE ROC !
NOUS SOMMES FIERS DE TOI !

NE VOUS FAITES PAS D'ILLUSIONS ! DEUX SOLDATS ONT PU S'ÉCHAPPER : ATTENDEZ-VOUS A' VOIR REVENIR LES ANGLAIS EN FORCE ! IL VA FALLOIR NOUS DÉFENDRE ! PRENEZ VOS ARMES ! BIENTÔT IL FERA CHAUD A FORT PIUTE !

SONNE L'ALARME RODDY ! TOUS LES HABITANTS DOIVENT SE PRÉPARER A' SOUTENIR L'ASSAUT !

LE TOCSIN RÉSONNE LUGUBREMENT, TANDIS QUE LES TROUPES ANGLAISES APPROCHENT.
AVANT CE SOIR, FORT PIUTE, SERA RASÉ !
5-32

L'INTÉGRALE
BLEK
LE ROC

TEXTE & DESSIN
ESSEGESSE

LES SCALPEURS

ALORS, COMME LE FIRENT LES FRANÇAIS AU SIÈGE D'ARRAS ...
J'IGNORE CE QUE FIRENT LES FRANÇAIS EN CETTE OCCASION, MAIS JE SAIS, MOI, CE QUE NOUS FERONS!

QUE TOUS CEUX QUI ONT DES ARMES À FEU SE RASSEMBLENT SUR LES REMPARTS.
LES AUTRES SE RÉFUGIERONT DANS LES MAISONS ! CHAQUE HABITATION DEVIENDRA UN PETIT FORTIN !

COMPAGNIE ! HAAALTE ! LIEUTENANT ! LES HOMMES EN POSITION DE COMBAT !
À VOS ORDRES!

ILS VONT ATTAQUER ! SOYEZ PRÊTS!
QUE DIEU NOUS GARDE!
NOUS AURONS BESOIN DE SON AIDE, FISTON!

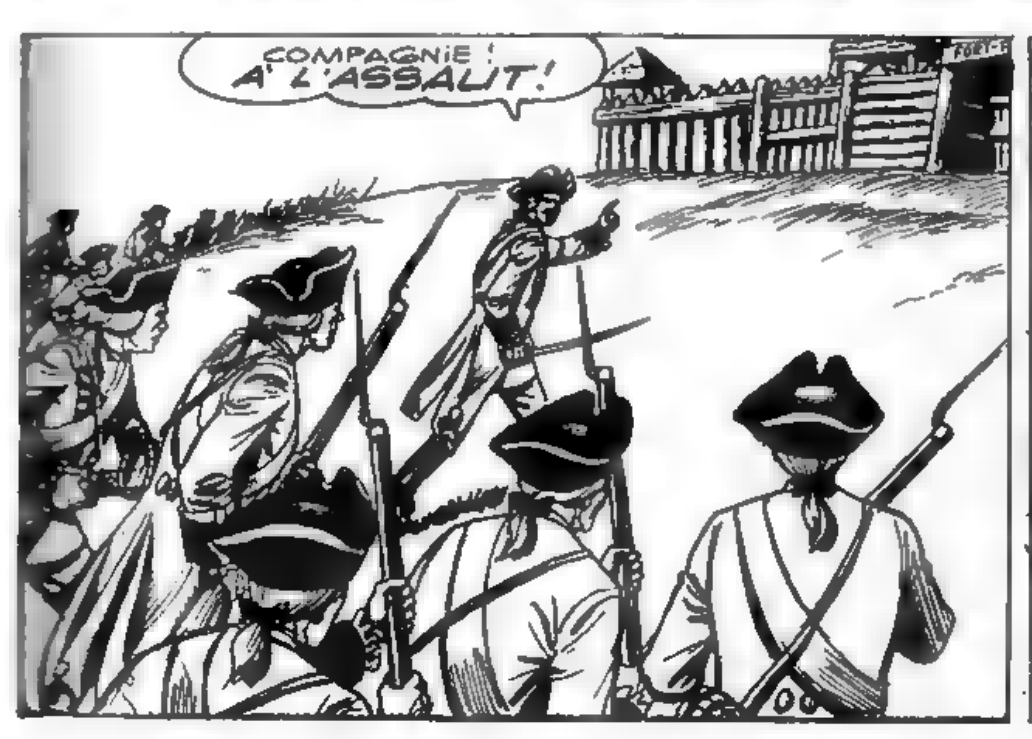
COMPAGNIE ! À L'ASSAUT!

LAISSONS-LES APPROCHER ENCORE UN PEU ! VOILÀ... FEU!
5-34

NOUS NE PARVIENDRONS PAS À LES ARRÊTER!
IL FAUDRA LES AFFRONTER QUAND ILS AURONT PÉNÉTRÉ DANS LA PLACE!

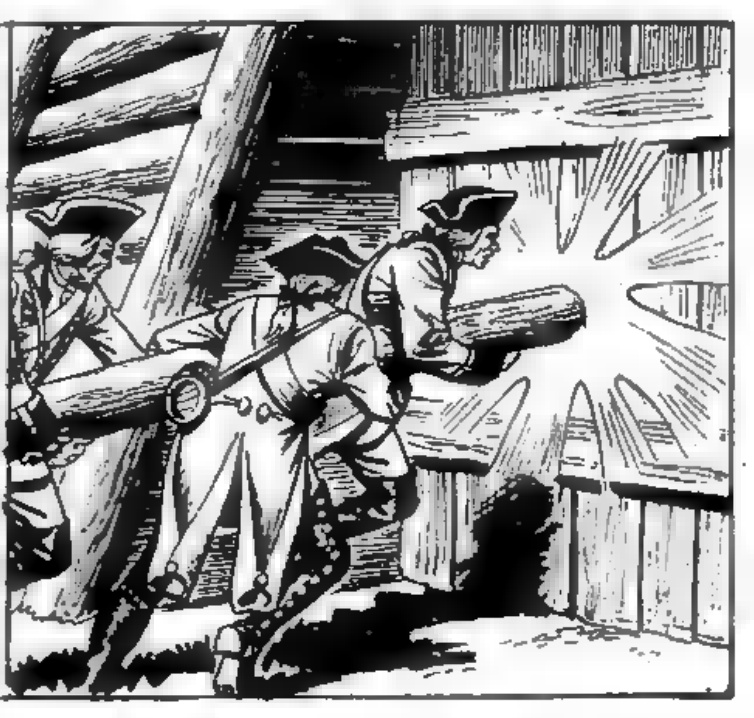

RETIREZ-VOUS! TOUS DANS LES MAISONS!

TOUS LES CHAUDRONS DE FORT PIUTE SONT SUR LE FEU! LES ENGLISH RECEVRONT L'ACCUEIL QU'ILS MÉRITENT!
TRÈS BIEN, PROFESSEUR!

EN AVANT! LE FORT EST À NOUS!

MAIS LA POPULATION SE PRÉPARE À L'ULTIME DÉFENSE!
ATTENDS-VOIR UN PEU MARGARETH! JE VAIS CHAUFFER LEUR SCALP!
5-35

AÏE!
AAH!
AAH!

NOUS N'AVONS PLUS D'EAU CHAUDE, BLEK!
JETEZ LES CHAUDRONS!

ENFIN! UNE HORLOGE QUI SERT À QUELQUE CHOSE! ELLE COMPTAIT 12 COUPS QUAND IL ÉTAIT 8 HEURES!

AH!

PAS DE QUARTIER! TIREZ! ARRGH!
ZIP

BRÛLEZ VOS DERNIÈRES CARTOUCHES!

ILS SE REPLIENT! À L'ATTAQUE!
NOUS SOMMES AVEC TOI!
5-36

PRIVÉS DE LEURS OFFICIERS, ATTAQUÉS DE TOUTES PARTS, LES ANGLAIS PLIENT SOUS LA BOURRASQUE!

?

UN COMBAT ACHARNÉ SE DÉROULE DANS LE FORT INVESTI.

PEU APRÈS...

BLEK! TOUS LES SOLDATS ONT ÉTÉ CAPTURÉS!

BRAVO! VICTOIRE TOTALE!

C'EST FORMIDABLE!

IL FAUT AVERTIR LES TRAPPEURS QUE LES UTHES SONT SUR LE SENTIER DE LA GUERRE! J'IRAI TANDIS QUE VOUS VEILLEREZ À TOUT!

TRÈS BIEN!

AU REVOIR, BLEK!

NOUS TE DEVONS NOTRE LIBERTÉ!

À BIENTÔT!

PIUTE

5-37

CENT HOMMES COMME LUI ET LES ANGLAIS SERAIENT BOUTÉS DU SOL D'AMÉRIQUE!

REGARDE-LE BIEN, JOHNNY! QUAND TU SERAS VIEUX, TU POURRAS DIRE QUE TU AS VU LE GRAND BLEK EN ACTION!

LE CHEF DES TRAPPEURS S'INTRODUIT DANS LA FORÊT.

CEPENDANT...

RAPPROCHE-TOI DE LA RIVE, WALLACE! NOUS CAMPERONS ICI!

BIEN, MONSIEUR!

ENFIN, UN PEU DE REPOS! JE SUIS SI LASSE!

DONNEZ-MOI LA MAIN PRISCILLA!

MERCI WALLACE!

AH!

LES INDIENS! PRISCILLA! VITE, DERRIÈRE MOI!

MON DIEU! ILS L'ONT ABATTU!

VERS LE CANOE! JE VAIS ESSAYER DE LES ARRÊTER!

5-38

SAUVE-TOI PRISCILLA !

AU SECOURS !

AU MÊME INSTANT...

BLEK SE LAISSE TOMBER DES ARBRES...
BLEK LE ROC !
PAR MANI-TOU !

JE VOIS QU'ILS ONT DÉJÀ APPRIS À ME CONNAÎTRE, ET QU'ILS PRÉFÈRENT PRENDRE LE LARGE !
PAM !
5-39

PRISCILLA ! MA FILLE ! ES-TU BLESSÉE ?
NON, PAPA ! CE GÉANT BLOND M'A SAUVÉE ! MAIS OÙ EST-IL ALLÉ ?

IL POURSUIVAIT LES INDIENS... AH ! LE VOICI JUSTEMENT !

JE NE SAIS COMMENT VOUS PROUVER MA RECON...
VITE... AU CANOE ! IL N'Y A PAS UN INSTANT À PERDRE...

MAIS, J'AI VU LES INDIENS PRENDRE LA FUITE...
SERIONS-NOUS ENCORE EN DANGER ?

PAGAYEZ FERME SI VOUS TENEZ À VOS CHEVELURES...
AIO... AUOI... AOUII...

PACK !

NOUS SOMMES HORS DE TIR DÉSORMAIS !
NOUS L'AVONS ÉCHAPPÉ BELLE GRÂCE À VOUS !
5-40

CEPENDANT, À FORT PIUTE ...

REGARDE UN PEU RODDY, LE POULET QUE VA INGURGITER CE GOINFRE!

NOTRE BOURSE EST PLATE, PROFESSEUR! COMMENT NOUS PAYER UN AUSSI BEAU CHAPON!

UN POTAGE, S'IL VOUS PLAÎT!

POTAGE, POUAH! LE PROFESSEUR OCCULTIS NE MANGE PAS UN METS AUSSI VULGAIRE! AS-TU JAMAIS ENTENDU PARLER UN VENTRILOQUE? ÉCOUTE UN PEU!

MALHEUREUX... PLANTER VOTRE COUTEAU DANS CETTE SYMPATHIQUE BESTIOLE!

QUOI?

NE ME FAITES PAS DE MAL!

DITES DONC... NE VOUS SEMBLE-T-IL PAS QUE LE POULET A PARLÉ?

BIEN SÛR QUE J'AI PARLÉ CRÉTIN!

SORCELLERIE... TU VAS VOIR....

AHH!

VOUS ACHARNER SUR CE MALHEUREUX SANS DÉFENSE!

UN POULET QUI PARLE... ÇA NE VA PAS BIEN... JE N'AI PLUS D'APPÉTIT!

MON DIEU... DEVIENDRAIS-JE FOU? ...

AH! AH! COMMENT AVEZ-VOUS FAIT PROFESSEUR?

MON PETIT RODDY... J'AI PLUS D'UN TOUR DANS MON SAC! ET MAINTENANT, L'AILE OU LA CUISSE?

5-41

CEPENDANT, SOUS LES REMPARTS DE FORT PIUTE...

NOUS LES SURPRENDRONS DANS LEUR SOMMEIL ET NOUS LEUR FERONS PAYER CHER LE MASSACRE D'HIER !

DÉLICIEUX LE POULET, TU NE TROUVES PAS ?
AUX ARMES!

LEVEZ LES MAINS! DEHORS, CANAILLES!
NOUS SOMMES PERDUS!

PERMETTEZ QUE NOUS VOUS EXPRIMIONS NOTRE RECONNAISSANCE ! PUIS-JE VOUS DEMANDER QUI VOUS ÊTES ?
JE M'APPELLE BLEK LE ROC !

LE GRAND BLEK LE ROC !
JE SUIS FIER DE CONNAÎTRE LE LÉGENDAIRE HÉROS. JE SUIS HAMILTON VOICI MA FILLE PRISCILLA !
5-42

TRÈS HEUREUX QUE FAISIEZ-VOUS, SEULS DANS LA FORÊT ?
OUVRE LE COFFRE, PRISCILLA, ET MONTRE À MONSIEUR BLEK, LES DOCUMENTS !

QUE SIGNIFIE CET UNIFORME ? VOUS ÊTES UN OFFICIER ANGLAIS ?
JE VOUS EXPLIQUERAI TOUT BLEK... JE...

IL N'Y A RIEN À EXPLIQUER ! VOUS ÊTES UN ESPION ANGLAIS... NOUS EN REPARLERONS, MAIS VOYEZ PLUTÔT LÀ-BAS ! ...

LES INDIENS !
ILS SONT AU MOINS UNE CENTAINE !

QUI QUE VOUS SOYEZ, IL VOUS FAUDRA DÉFENDRE VOS CHEVELURES !
5-43

IMPOSSIBLE DE FUIR ! ILS SONT PLUS RAPIDES !
GAGNONS LA RIVE... À CET ENDROIT, IL EXISTE UN ÉCHEVAU DE CANAUX QUI UNIT LE FLEUVE AUX MARAIS ...

ÉCOUTEZ-LES HURLER ! JE NE VEUX PAS TOMBER ENTRE LES MAINS DE CES SAUVAGES !
TAISEZ-VOUS, MISS ! PRENEZ UNE PAGAIE, VOUS AUSSI !

...EC DÉS À NE PAS LAISSER ÉCHAPPER LEUR PROIE, LES ...HES SE RÉPANDENT DANS LE DÉDALE DES CANAUX

CACHONS-NOUS AU MILIEU DE CES HERBES, ET PEUT-ÊTRE AVEC DE LA CHANCE, POURRONS-NOUS NOUS SAUVER !

MAIS TOUT À COUP, AU DÉTOUR D'UN CHENAL...
AWAÏO ! ... ¡OOO UH... UH... UH...
NOUS SOMMES PERDUS !

FAISONS VOLTE-FACE MAINTENANT !
5-44

PLUS VITE ! DERRIÈRE CE PETIT PROMONTOIRE, NOUS NOUS JETTERONS AU MILIEU DES HAUTES HERBES !
NOUS ALLONS JOUER À LA CACHETTE !
BAISSEZ-VOUS ET NE RESPIREZ PAS !
AWAÏO !! AJO ! AJO !
JE N'AURAIS JAMAIS CRU QU'ON S'EN TIRERAIT ...
ATTENDEZ ENCORE UN PEU AVANT DE CHANTER VICTOIRE !
RESTONS ICI À L'ABRI !
5-45

AJOOO!
MON DIEU!

TU N'AURAS PAS MON SCALP AUSSI FACILEMENT!
NE TIRE PAS, TU POURRAIS TOUCHER BLEK!

CEPENDANT, LES CRIS DE L'INDIEN ONT ATTIRÉ DES CONGÉNÈRES...
IL EN VIENT D'AUTRES PAPA!
ALLONS PRISCILLA! FUYONS!

UN TERRIBLE DUEL A EU LIEU SOUS LES EAUX ET BLEK SORT VAINQUEUR...

IL A PRIS UN BON BAIN... ÉLOIGNONS-NOUS MAINTENANT!
5-46

CE-PEN-DANT À FORT PIUTE ...

?

AVEC LES AUTRES, PETIT SERPENT !

NOUS AVONS ARRÊTÉ TOUS LES RÉSPONSABLES DE LA RÉVOLTE, MON COLONEL !
JETEZ-LES EN PRISON ! ILS SERONT DÉPORTÉS ET VENDUS COMME ESCLAVES ! ÇA LEUR APPRENDRA !

ON ENFERME LES MALHEUREUX DANS UNE ÉTROITE CELLULE...
NOUS AVONS ÉTÉ TRÈS IMPRUDENTS ...
INUTILE DE REGRETTER ! PENSONS PLUTÔT COMMENT SORTIR D'ICI !

TIENS... L'HOMME AU POULET !
OUI ! J'AURAIS PU ALLER EN PRISON L'ESTOMAC PLEIN, N'ÉTAIT-CE CE MAUDIT POULET !

ÉCOUTEZ... JE VAIS TOUT AVOUER ... PUISQUE NOUS ALLONS TOUS ÊTRE PENDUS... CE N'ÉTAIT PAS LE POULET QUI PARLAIT ... C'ÉTAIT MOI !

JE SUIS VENTRILOQUE ! PARDONNEZ-MOI !
VENEZ QUE JE VOUS EMBRASSE ! AU SEUIL DE LA MORT, ON PARDONNE TOUT !

TONNERRE... QUELS BICEPS ! VOUS DEVEZ ÊTRE TRÈS FORT !
VOUS SAVEZ... JE N'AI JAMAIS ÉTÉ TRÈS MUSCLÉ ! ...
5-48

C'EST VOUS QUI LE DITES ! NOTRE SALUT DÉPEND PRÉCISÉMENT DE VOS BICEPS !

?

J'AI PU CACHER CE COUTEAU ET LE CIMENT QUI SCELLE CES PIERRES EST VIEUX... NOUS POURRONS PEUT-ÊTRE OUVRIR UN PASSAGE !

ESSAYONS...

POURQUOI NE PAS LE FAIRE VOUS MÊME ?

FISTON, UN JOUR, TU APPRENDRAS QU'IL EST INUTILE DE SE FATIGUER INUTILEMENT !

UNE PIERRE A SAUTÉ MAIS LA LAME EST CASSÉE !

QUELLE MALCHANCE ! PERSONNE NE POURRA PASSER PAR CETTE ÉTROITE OUVERTURE !

MAIS OUI, PROFESSEUR ! LAISSEZ-MOI ESSAYER !

IL A RAISON ! QU'IL SORTE NOUS CONTINUERONS AVEC NOS MAINS !

VA, MON GARÇON, ESSAYE DE REJOINDRE LES TRAPPEURS ! QUE DIEU TE PROTÈGE !

QUE SE PASSE-T-IL LÀ DEDANS...

ILS N'ONT PAS VU SORTIR RODDY !

REGARDEZ ! ILS ESSAYAIENT DE S'ENFUIR ! HEUREUSEMENT QUE NOUS SOMMES ARRIVÉS À TEMPS !

5-49

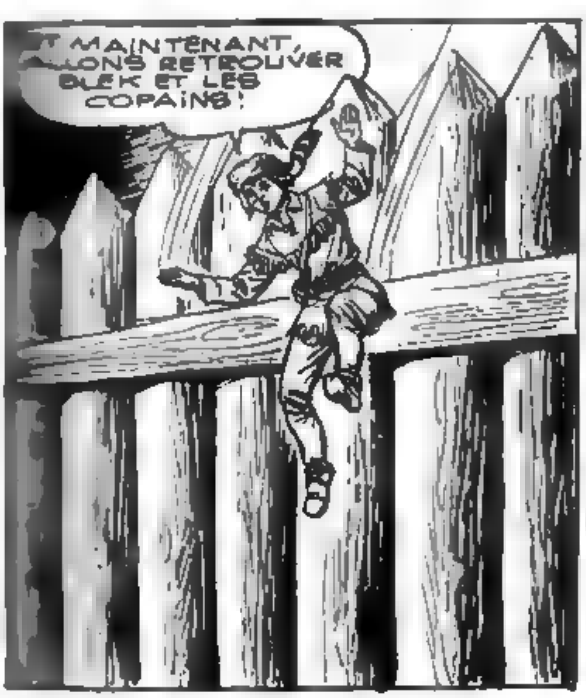

CEPENDANT... ooo

ET MAINTENANT, JE DÉFIE LES UTHES DE RETROUVER MES TRACES!

UNE DEMI-HEURE APRÈS
ILS SONT LOIN DÉSORMAIS... OH... ON MARCHE À MA RENCONTRE!

TIENS, RODDY! POURQUOI COURT-IL AINSI? IL VA SE JETER DANS LES BRAS DES UTHES!

BLEK! GRÂCE À DIEU, JE T'AI RETROUVÉ! LES ANGLAIS SONT REVENUS EN FORCE ET ONT ARRÊTÉ LES RESPONSABLES DE LA RÉVOLTE!
MILLE CASTORS! COURS SUR LES COLLINES ET ENVOIE DES SIGNAUX DE FUMÉE AUX TRAPPEURS! RENDEZ-VOUS À FORT PIUTE! MOI, JE FILE!

PEU APRÈS, NON LOIN DE FORT PIUTE...
LE VENT A ABATTU CET ARBRE QUI OBSTRUE LA PISTE! ENLEVONS-LE!

CE N'ÉTAIT PAS LE VENT!

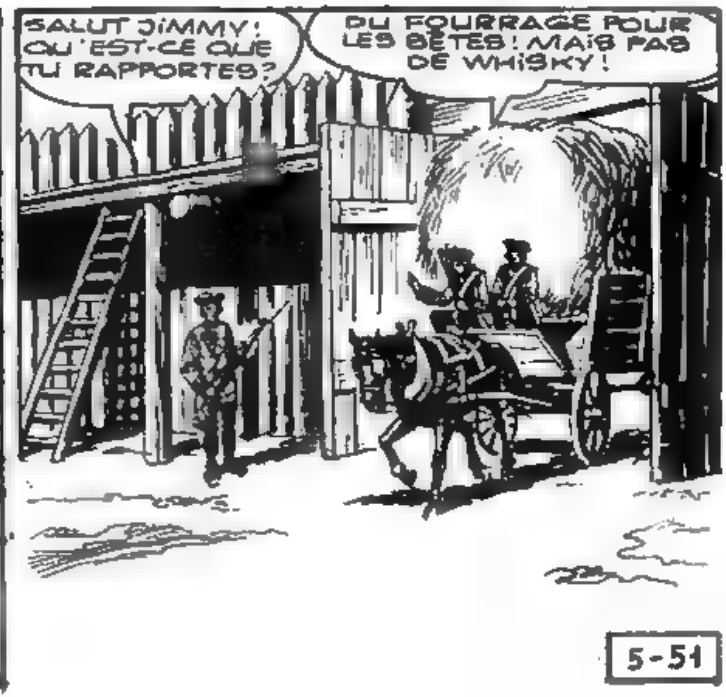
SALUT JIMMY! QU'EST-CE QUE TU RAPPORTES?
DU FOURRAGE POUR LES BÊTES! MAIS PAS DE WHISKY!

5-51

L'INTEGRALE
BLEK
LE ROC
TEXTE & DESSIN
ESSEGESSE
LATOUR LE
TRAFIQUANT

C'ÉTAIT UN JEU D'ENFANT QUE D'ENTRER ICI ! TIENS... MAIS QUI VOIS-JE ? CE SYMPATHIQUE HAMILTON !

APPELEZ-MOI LE COLONEL !

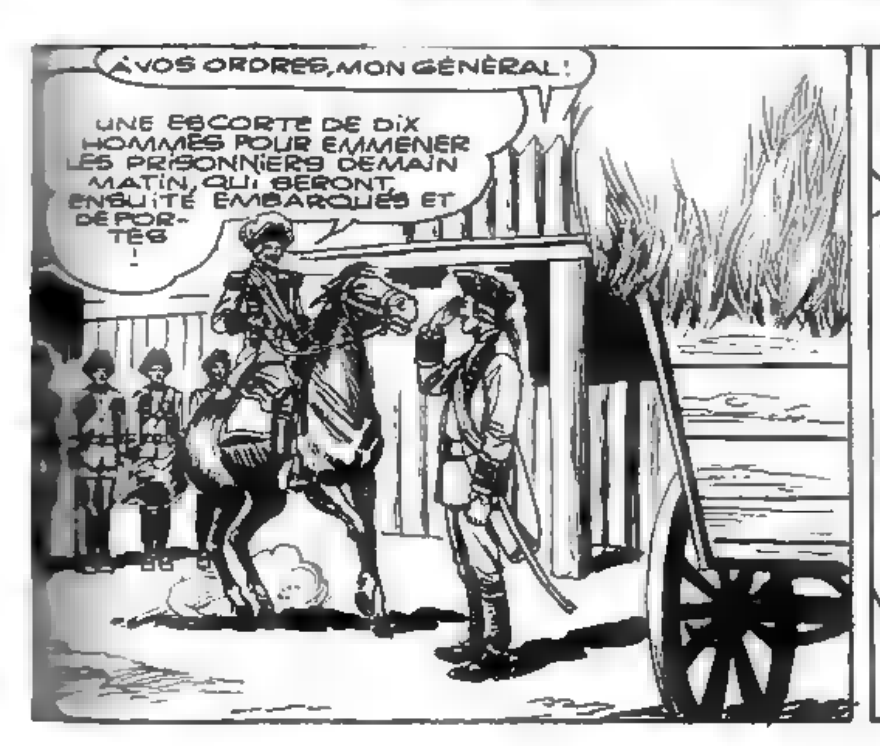
À VOS ORDRES, MON GÉNÉRAL !
UNE ESCORTE DE DIX HOMMES POUR EMMENER LES PRISONNIERS DEMAIN MATIN, QUI SERONT ENSUITE EMBARQUÉS ET DÉPORTÉS !

JE LE SAVAIS BIEN QUE CETTE CANAILLE D'HAMILTON ÉTAIT UN ESPION ANGLAIS ! MAIS TOUT ...
...DEVIENT PLUS FACILE... DEMAIN ILS SERONT OBLIGÉS DE TRAVERSER LA FORÊT ET NOUS POURRONS LES SURPRENDRE PLUS FACILEMENT !

CINQ MILLES DU FORT
VOILÀ... J'ESPÈRE QU'ILS ONT TOUS VU LES SIGNAUX !

CÉPENDANT...
DES ENNUIS EN VUE, BLEK NOUS APPELLE !
NOUS PARTONS POUR FORT PIUTE !
5-52

DÉBARRASSEZ-MOI DE CE CHARIOT EN TROIS MINUTES!

FLÛTE... ÇA TOURNE MAL!

MAIS... IL Y A QUELQU'UN!
BLEK LE ROC!
COMMENT ALLEZ-VOUS?

ALERTE! BLEK LE ROC SE TROUVE DANS LE FORT!

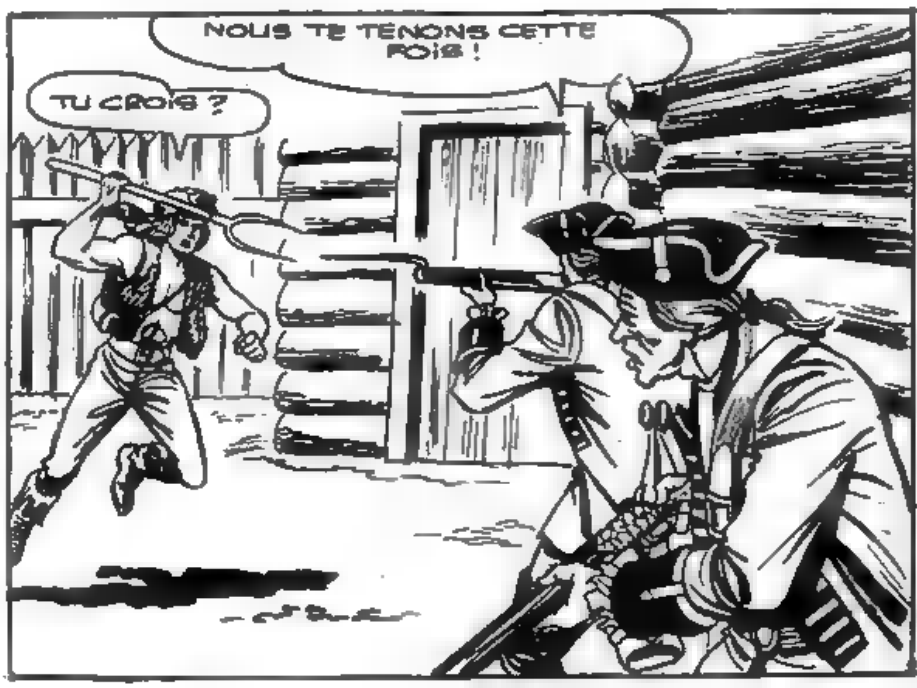
NOUS TE TENONS CETTE FOIS!
TU CROIS?

AA... AAH!!!
5-53

LE CHEVAL DU GÉNÉRAL ! TROP D'HONNEUR POUR UN PAUVRE TRAPPEUR !

FERMEZ LA PORTE !

MILLE CASTORS... TROP TARD !
ZIP

VISEZ JUSTE ! IL FAUT EN FINIR UNE FOIS POUR TOUTES !
5-54

IL COMMENCE À FAIRE CHAUD ICI! JOUONS NOTRE DERNIÈRE CARTE !
ZIP
ZIP

D'UN BOND ACROBATIQUE, BLEK PARVIENT À S'AGRIPPER AU CHEMIN DE RONDE DES REMPARTS...

DERRIÈRE LES BARREAUX DE LA CELLULE, OCCULTIS N'A RIEN PERDU DE LA SCÈNE...
ALLEZ, BLEK! ENCORE UN EFFORT!

AU REVOIR, BRAVES GENS!

POURQUOI-VEZ-LE, TAS DE BONS À RIEN!
VOUS ÊTES FOU, COLONEL! ARRÊTEZ VOS HOMMES!

COMMENT CROYEZ-VOUS ARRÊTER BLEK LE ROC DANS LA FORÊT ALORS QUE VOUS L'AVEZ LAISSÉ ÉCHAPPER SOUS VOTRE NEZ!
MAIS... MON GÉNÉRAL...
5-55

SUFFIT ! J'ENVERRAI UN RAPPORT AU QUARTIER GÉNÉRAL ! JE VOUS FERAI CASSER ! ROMPEZ !
A VOS ORDRES MON GÉNÉRAL !

CE GÉNÉRAL EST INTRAITABLE !
OUI ! ON DIRAIT QU'IL A ÉTÉ ENVOYÉ ICI POUR S'OCCUPER SPÉCIALEMENT DE NOUS !

ILS N'ESSAIENT MÊME PAS DE ME POURSUIVRE !

A CET INSTANT PRÉCIS S'ÉLÈVE LE CRI DU HIBOU...
HOU... HOOUUU !

HOU ! HOU !

SALUT, BLEK. NOUS SOMMES LÀ ! RODDY NOUS A TOUT EXPLIQUÉ !
TRÈS BIEN LES GARS, J'AI BESOIN DE VOUS ! MAIS LAISSEZ-MOI ESPÉRER UN INSTANT

LE GÉNÉRAL PART DEMAIN AVEC LES PRISONNIERS SOUS BONNE ESCORTE ! ÉCOUTEZ MON PLAN !
5-56

LE JOUR SUIVANT, DIX SOLDATS ANGLAIS ENCADRANT LES PATRIOTES QUITTENT LE FORT ...

FORT - PIUTE

ILS SE DIRIGENT VERS LE SUD!

APRÈS UNE LONGUE COURSE LA FLÈCHE DU TRAPPEUR VIENT SE PLANTER DANS UN ARBRE ...

UNE FLÈCHE ROUGE! RAOUL NOUS SIGNALE QU'ILS SONT DÉJÀ SORTIS!

SORTIS... DU FORT... DIRECTION... SUD...

NOUS LES SUIVRONS À DISTANCE! ET VEILLEZ AUX PROCHAINS SIGNAUX!

PENDANT TOUTE LA JOURNÉE LES ÉCLAIREURS SUIVENT LA CARAVANE ...

5-57

CE SOIR LÀ...
LE MESSAGE NOUS INFORME QU'ILS CAMPENT DANS UNE VALLÉE, À DEUX MILLES D'ICI !
SOYEZ PRÊTS LES GARS ! NOUS ATTAQUERONS DÈS QU'IL FERA NUIT !
LORSQUE LES TÉNÈBRES COUVRENT LA FORÊT...
DISPERSEZ-VOUS EN DEMI-CERCLE ! NOUS ALLONS LES SURPRENDRE !
ÉCOUTEZ ! ILS CHANTENT À SE FOMPRE LES CORDES VOCALES !
ILS CHANTERONT MOINS TOUT À L'HEURE !
TRAPPEURS ! À L'ASSAUT !
OH MARY... MARY... MARY... POURQUOI ES-TU PARTIE...
NOUS VOUS ATTENDIONS ! ASSEYEZ-VOUS ET PRENEZ UN VERRE !
MILLE CASTORS ! QU'EST-CE QUE ÇA SIGNIFIE ?
5-58

ALLEZ-VOUS M'EXPLIQUER, PROFESSEUR. JE CROYAIS VOUS TROUVER ENCHAÎNÉ ET JE VOUS VOIS FRATERNISANT AVEC HAMILTON !
NOUS SOMMES LIBRES GRÂCE AU GÉNÉRAL !

JE VOUS AVAIS DIT QUE JE N'ÉTAIS PAS UN OFFICIER ANGLAIS ! J'ESPÈRE QUE VOUS ÊTES PERSUADÉ DE MA BONNE FOI !
MAIS QUI ÊTES-VOUS DONC ?

À PORTLAND ET DANS DE NOMBREUSES AUTRES VILLES EXISTENT DES ORGANISATIONS SECRÈTES DONT JE SUIS LE CHEF ET DONT L'UNIQUE BUT EST DE CHASSER LES ARMÉES DE SA MAJESTÉ LA REINE D'ANGLETERRE !

EN PASSANT PAR PORT PIUTE, J'AI APPRIS QUE DES PATRIOTES ÉTAIENT EN DANGER. ALORS J'AI MONTÉ TOUTE CETTE OPÉRATION AFIN DE LES SAUVER !
VOUS AURIEZ DÛ VOIR LA BOBINE DES SOLDATS QUAND ILS ONT VU QUE LE GÉNÉRAL NOUS AVAIT ÔTÉ NOS CHAÎNES !

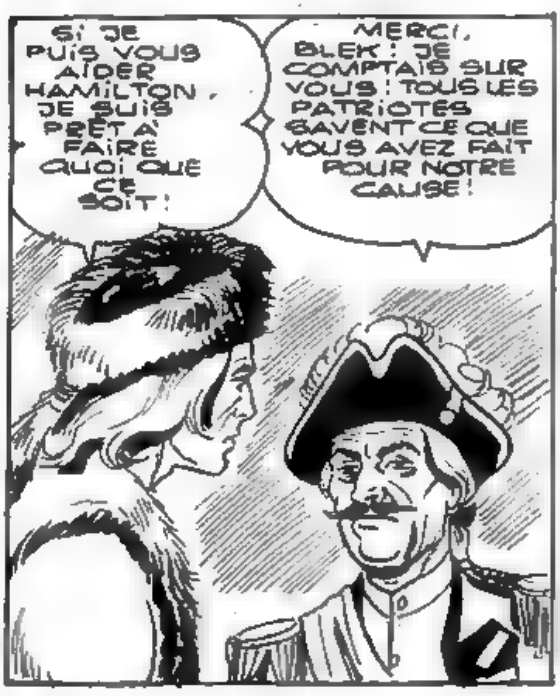
SI JE PUIS VOUS AIDER HAMILTON, JE SUIS PRÊT À FAIRE QUOI QUE CE SOIT !
MERCI, BLEK ! JE COMPTAIS SUR VOUS ! TOUS LES PATRIOTES SAVENT CE QUE VOUS AVEZ FAIT POUR NOTRE CAUSE !

LES ANGLAIS FOURNISSENT DES ARMES AUX INDIENS UTHES ET LES POUSSENT CONTRE NOUS ! NOUS VENONS D'APPRENDRE QU'ILS POSSÈDENT UN DÉPÔT D'ARMES IMPORTANT DANS LA RÉGION ! IL FAUT LE TROUVER ET LE DÉTRUIRE !

CE SERA DIFFICILE CAR NOUS NE POSSÉDONS PAS LE MOINDRE INDICE CONCERNANT CETTE CACHETTE !
ÉCOUTEZ ! J'IRAI À SAN ANDREW ! SI LES ARMES DÉBARQUENT D'ANGLETERRE IL N'Y A PAS DE DOUTE QU'ELLES DOIVENT PASSER PAR LÀ !
5-59

NOUS SURVEILLERONS LE TRAFIC DU PORT ET PEUT-ÊTRE DÉCOUVRIRONS-NOUS QUELQUE CHOSE !
RODDY ET LE PROFESSEUR VIENDRONT AVEC NOUS !

LE JOUR SUIVANT, À SAN ANDREW ...
IL VAUT MIEUX NOUS SÉPARER AFIN DE NE PAS DONNER L'ÉVEIL !
LE PROFESSEUR ET MOI IRONS DE CONSERVE TANDIS QUE RODDY ET HAMILTON NOUS SUIVRONT ! RENDEZ-VOUS À LA TAVERNE DE L'AIGLE BLANC !

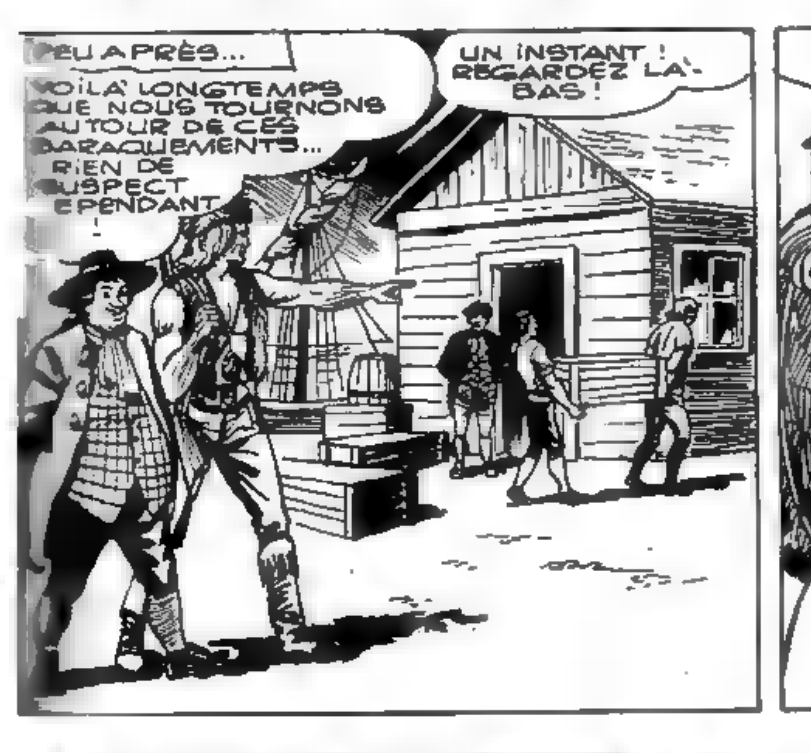
PEU APRÈS...
VOILÀ LONGTEMPS QUE NOUS TOURNONS AUTOUR DE CES BARAQUEMENTS... RIEN DE SUSPECT CEPENDANT !
UN INSTANT ! REGARDEZ LÀ-BAS !

VOILÀ DES CAISSES BIEN LOURDES !
OUI ! ET ELLES SONT LONGUES À PEU PRÈS COMME DES FUSILS !

ONS À RIEN ! FAITES ATTENTION !
MILLE REQUINS !

TU AS FAILLI VIDER LE CONTENU ! JE VAIS T'APPRENDRE À FAIRE ATTENTION !
LA CAISSE M'A ÉCHAPPÉ DES MAINS !
5-60

VOUS AVEZ VU ?
PLUTÔT NERVEUX, LE MONSIEUR... COMME SI CES CAISSES CONTENAIENT QUELQUE CHOSE DE DANGEREUX !

UN OFFICIER ! NOUS SOMMES SUR LA BONNE PISTE !
J'AIMERAIS BIEN ENTENDRE LEURS DISCOURS !

ILS S'EN VONT ! NOUS DEVONS LES SUIVRE ! VOUS, DERRIÈRE L'OFFICIER, PROFESSEUR ! JE M'OCCUPE DE L'AUTRE !

VOYONS UN PEU OÙ NOUS CONDUIT CET ÉNERGUMÈNE !

OH ! OH ! ON DIRAIT QUE QUELQU'UN ME SUIT !

L'HOMME PASSE DEVANT UN FORMIDABLE GÉANT ET LUI FAIT UN SIGNE IMPERCEPTIBLE ...
COMPRIS, CHEF !

OÙ VAS-TU ? ON NE PASSE PAS !
TU CHERCHES DES BOSSES ? SAIS-TU QUE C'EST DANGEREUX DE MARCHER SUR LES CORS DE BLEK LE ROC !

JE POURRAIS PERDRE PATIENCE... ET VOICI CE QU'IL ADVIENDRAIT ...
5-61

TON COUP DE POING AURAIT PU ASSOMMER UN BOEUF, MAIS POUR TON MALHEUR, IL FRAPPE DANS LE VIDE !

ET MAINTENANT, DU LARGE !

UNE AUTRE FOIS QUAND TU T'ATTAQUERAS À QUELQU'UN, ASSURE-TOI D'ABORD QUE CE N'EST PAS BLEK LE ROC !

MILLE CASTORS ! CE CONTRE-TEMPS M'A FAIT PERDRE DE VUE MON HOMME !

CEPENDANT ...
MILLE CORNUES ALAMBIQUÉES ! DE L'ABORDE ...

BOBBY... MON CHER BOBBY ! QUELLE JOIE DE TE REVOIR ! COMME TU AS GRANDI DEPUIS LORS !
MAIS.. JE NE M'APPELLE PAS BOBBY !

AH OUI... C'EST VRAI C'EST MOI QUI T'APPELAIS BOBBY POUR TE FAIRE ENRAGER ! TU TE SOUVIENS À BOSTON QUAND NOUS ALLIONS PÊCHER !
JE NE SUIS JAMAIS ALLÉ À BOSTON !
5-62

AH ! AH ! TU ÉTAIS TROP PETIT POUR T'EN SOUVENIR ! JE TE TENAIS SUR MES GENOUX ET JE TE RACONTAIS DES CONTES DE FÉES !
RODDY ET HAMILTON... SI JE POUVAIS LEUR FAIRE COMPRENDRE QU'IL FAUT ABBOMMER CET IDIOT !
?

MAIS QUI ÊTES-VOUS ?
UN AMI ! SI J'ÉTAIS UN ENNEMI, JE NE T'AURAIS PAS EMBRASSÉ, MAIS J'AURAIS PRIS UNE GROSSE PIERRE, JE ME SERAIS GLISSÉ DERRIÈRE TOI ET JE T'AURAIS FRAPPÉ SUR LA TÊTE !

J'AI DIT... QUE J'AURAIS PRIS UNE GROSSE PIERRE ET QUE JE T'AURAIS FRAPPÉ ...
MAIS... JE NE COMPRENDS PAS...
MOI, J'AI COMPRIS !

BRAVO RODDY ! TU ES UN GARÇON INTELLIGENT ! TU COMPRENDS VITE !
PACK !

VOYEZ CE QU'IL AVAIT DANS SA POCHE !

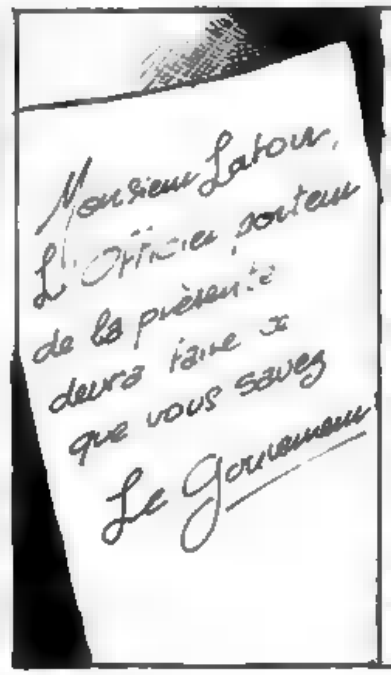
Monsieur Latour,
L'Officier porteur
de la présente
devra faire ce
que vous savez
Le Gouverneur

QU'EST-CE QUE VOUS AVEZ FAIT ?
NOUS AVONS ATTRAPÉ CE PIGEON VOYAGEUR QUI PORTAIT CE MESSAGE EN SON BEC !
5-63

IL ME VIENT UNE IDÉE ! ENLEVEZ-LUI SES VÊTEMENTS !
JE DEVINE TON PLAN MAIS J'AIMERAIS SAVOIR COMMENT TU VAS FAIRE POUR ENTRER DANS CET UNI-FORME !?

CEPENDANT ...
C'EST LA PREMIÈRE FOIS QUE JE TROUVE UN TYPE PLUS FORT QUE MOI ! MAIS J'AURAI MA REVANCHE ! COURONS AVERTIR LATOUR !

C'EST UN PEU ÉTROIT ! COMMENT ME TROUVEZ-VOUS ?
UN TRÈS BEL OFFICIER DE SA MAJESTÉ !

PEU APRÈS...
JE CHERCHE MONSIEUR LATOUR !
CETTE MAISON DEVANT VOUS, MON CAPITAINE !

BLEK FRAPPE À LA PORTE ET ON VIENT OUVRIR ...
ENTREZ, JE VOUS PRIE. MONSIEUR LATOUR VOUS ATTEND !

AGBEYEZ-VOUS CAPITAINE !
MILLE CASTORS ! L'HOMME QUE J'AI SUIVI DANS LA RUE ! IL VA ME RECONNAÎTRE !
5-64

L'INTEGRALE
BLEK
LE ROC
TEXTE & DESSIN
ESSEGESSE

LA BARQUE DU MYSTERE

JE VOUS EN PRIE, ASSEYEZ-VOUS!
HMM! IL NE M'A PAS RECONNU! TRÈS BIEN!

A QUI AI-JE L'HONNEUR?
CE MESSAGE POUR VOUS DE LA PART DU GOUVERNEUR!
...ÇA MARCHE!

MAIS JE NE COMPRENDS PAS! J'AI DÉJÀ PRIS UN ENGAGEMENT POUR CETTE AFFAIRE AVEC LE CAPITAINE LEVINGSTONE!
MAIS VOYEZ-VOUS, LEVINGSTONE A COMPLÈTEMENT OUBLIÉ VOS INSTRUCTIONS...

QUE DITES-VOUS LÀ? C'EST ABSURDE!
MON AMI LEVINGSTONE S'EST ENIVRÉ ET IL EST DANS UN ÉTAT LAMENTABLE! IL EN AURA POUR DEUX JOURS... ALORS J'AI PENSÉ VENIR VOUS TROUVER!

MAIS JE CROYAIS QUE LE CAPITAINE LEVINGSTONE NE BUVAIT JAMAIS!
JUSTEMENT, MONSIEUR LATOUR! VOUS SAVEZ CE QUI ARRIVE À CEUX QUI BOIVENT POUR LA PREMIÈRE FOIS... ILS NE SUPPORTENT PAS L'ALCOOL!

CEPENDANT, RODDY A SUIVI BLEK ET SE TROUVE LUI AUSSI DEVANT LA MAISON DE LATOUR...

OH! LE VILAIN PACHYDERME!

7-1

IL M'A FAIT PRENDRE UN BAIN, CET IMBÉCILE, MAIS JE LE RETROUVERAI !

VOUS AVEZ BIEN FAIT DE VENIR CAPITAINE ! LES ARMES DESTINÉES AUX INDIENS SONT EMBARQUÉES SUR LA PÉNICHE QUI REMONTE LE FLEUVE DEMAIN À L'AUBE !
MILLE CASTORS ! VOILÀ UNE INFORMATION PRÉCIEUSE !

REJOIGNEZ L'ENDROIT QUE VOUS CONNAISSEZ ! ALORS, VOUS POURREZ PRENDRE POSSESSION DU CHARGEMENT ET LE FAIRE PARVENIR AUX INDIENS !
TRÈS BIEN, MONSIEUR LATOUR !

PUIS-JE ENTRER, PATRON ?
VIENS, OLEG !
MILLE CASTORS... CE CASSE-PIEDS ! MAINTENANT, JE SUIS FRIT !

PATRON, JE VENAIS VOUS DIRE QUE JE N'AVAIS PU ARRÊTER LE TYPE QUE VOUS M'AVIEZ SIGNALÉ ! SAVEZ-VOUS QUE C'ÉTAIT BLEK LE ROC ?
EST-CE POSSIBLE ? S'IL A DÉCIDÉ DE COLLER SON NEZ DANS NOS AFFAIRES, TOUT IRA MAL !

INSTALLE QUELQU'UN DE GARDE SUR LE QUAI AU CAS OU BLEK LE ROC AURAIT DÉCIDÉ DE NOUS METTRE LES BÂTONS DANS LES ROUES !
BIEN, PATRON ! BONSOIR... BONSOIR, MON CAPITAINE !
7-2

BONSOIR !

MAIS !? ... IL ME SEMBLE... MAIS OUI ! ...

...JE RECONNAIS SA VOIX ... C'EST LUI ! ... C'EST BLEK LE ROC !

JE DISAIS DONC CAPITAINE
MAIS OLEG... QU'EST-CE QUE ÇA VEUT DIRE ?

CE MONSIEUR N'EST PAS UN CAPITAINE, MAIS BLEK LE ROC EN PERSONNE !
MONSIEUR PAR CONTRE EST PHYSIONOMISTE ET TOUJOURS TÊTU AVEC ÇA !

JE VEUX MA REVANCHE ! PERSONNE NE PEUT BATTRE OLEG !
EN VOILÀ DE LA PRÉSOMPTION !

ALLEZ ! DANS TA NICHE !
7-3

VOUS NOUS AVEZ APPELÉS, PATRON ?
PRENEZ CET HOMME !

IL EN SORT COMME DES PUNAISES !

OH!
AÏE !

ÉH ! DESCENDS DE LÀ, TOI !

PACK!

PREND ÇA BLEK !
T-4

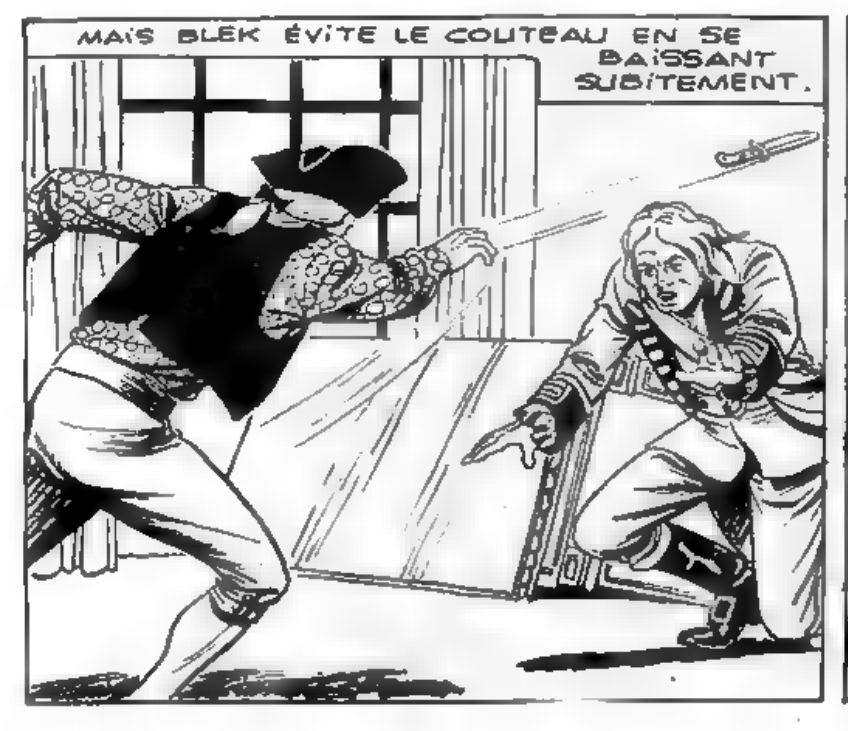
MAIS BLEK ÉVITE LE COUTEAU EN SE BAISSANT SUBITEMENT.

AG... GULP... AA... AAH !
ZIP

ILS SONT TROP NOMBREUX. JE COMMENCE À ÊTRE FATIGUÉ !

NOUS LE TENONS, PATRON !

VOILÀ BIENTÔT UNE HEURE QUE BLEK EST LÀ-DEDANS ! JE ME SENS DEVENIR INQUIET !

IL A PEUT-ÊTRE BESOIN DE MOI ! JE VAIS ALLER VOIR !

MILLE CASTORS ! J'ENTENDS DU BRUIT !
7-5

CETTE TENTURE EST PROVIDENTIELLE !

CONDUISEZ-LE À LA CAVE ET LIGOTEZ-LE BIEN ! LA MARÉE L'ENTRAINERA À UNE MORT CERTAINE !

AH ! AH ! PUISQUE LE GRAND BLEK EST FICHU, ON VA SE PAYER UN BON VERRE !
CENT MILLE OURS ! CET IMBÉCILE N'A PAS L'AIR DE VOULOIR S'EN ALLER !

IL ME VIENT UNE IDÉE ! VOYONS AVEC CETTE PIÈCE DE MONNAIE !

?

TIENS !
PACK !

OH LÀ LÀ ! QUEL CRÂNE DUR ! IL N'A PAS BRONCHÉ ! ET SI JE TIRAIS ON M'ENTENDRAIT C'EST CERTAIN !
PETIT SERPENT ! QUE FAISAIS-TU LÀ ?
7-6

CEPENDANT À LA CAVE ...

VOILÀ UNE FIN PEU GLORIEUSE POUR LE GRAND BLEK ! LA CAVE COMMUNIQUE AVEC LA PLAGE... LA MARÉE MONTERA ET NOUS DÉBARRASSERA POUR TOUJOURS DE CE CASSE-PIEDS !

JE VAIS T'APPRENDRE À VIVRE, MOUCHERON !

PACK !

SI TU NE M'AVAIS PAS SOULEVÉ JE NE SERAIS PAS ARRIVÉ À TA CITROUILLE !

ET MAINTENANT PENSONS À BLEK !

CEPANDANT LA FRAÎCHEUR DE L'EAU A RÉVEILLÉ LE TRAPPEUR.

OÙ SUIS-JE ? ON VEUT ME NOYER !

CES MISÉRABLES ONT DIT QUE LA MER S'INFILTRAIT DANS LA CAVE IL FAUT ABSOLUMENT TROUVER LE PASSAGE AVANT QU'IL NE SOIT TROP TARD.

SI JE POUVAIS AU MOINS BRISER CES LIENS... MAIS C'EST IMPOSSIBLE !...

7-7

VOICI LE PASSAGE. IL N'Y A PLUS UNE MINUTE À PERDRE !

RODDY ! MAIS D'OÙ SORS-TU ?
ATTENDS ! JE VAIS TE DÉLIVRER !

SUIS-MOI ! IL EXISTE UNE GALERIE QUI CONDUIT À LA PLAGE !

FORMIDABLE MON PETIT ! SANS TOI, J'ÉTAIS IRRÉMÉDIABLEMENT PERDU !
EN TOUTE MODESTIE, LES TRAPPEURS ONT DU SAVOIR-FAIRE !

PEU APRÈS...
RENDEZ-MOI MES VÊTEMENTS ! CET UNIFORME DE TUNIQUES ROUGES ME DÉSHONORE !
SAIS-TU OÙ ILS CACHENT LES ARMES ?

FUSILS ET MUNITIONS SONT EMBARQUÉS SUR UNE PÉNICHE QUI, DEMAIN À L'AUBE, REMONTERA LE FLEUVE ! NOUS L'ATTENDRONS LOIN DE LA VILLE, EN UN ENDROIT QUE JE CONNAIS !
7-8

À L'AUBE, UNE LOURDE PÉNICHE QUITTE LA VILLE ET REMONTE LE FLEUVE ...

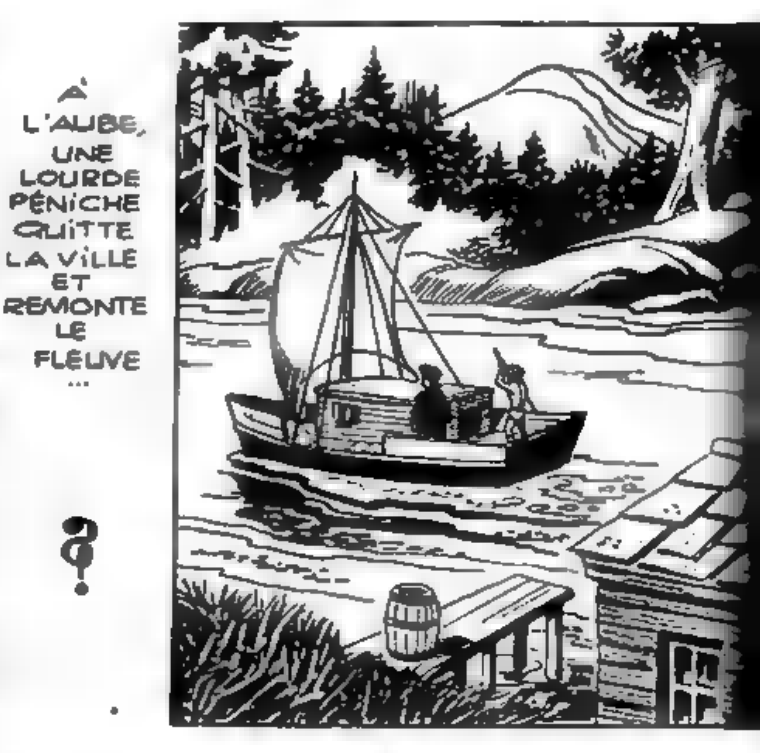

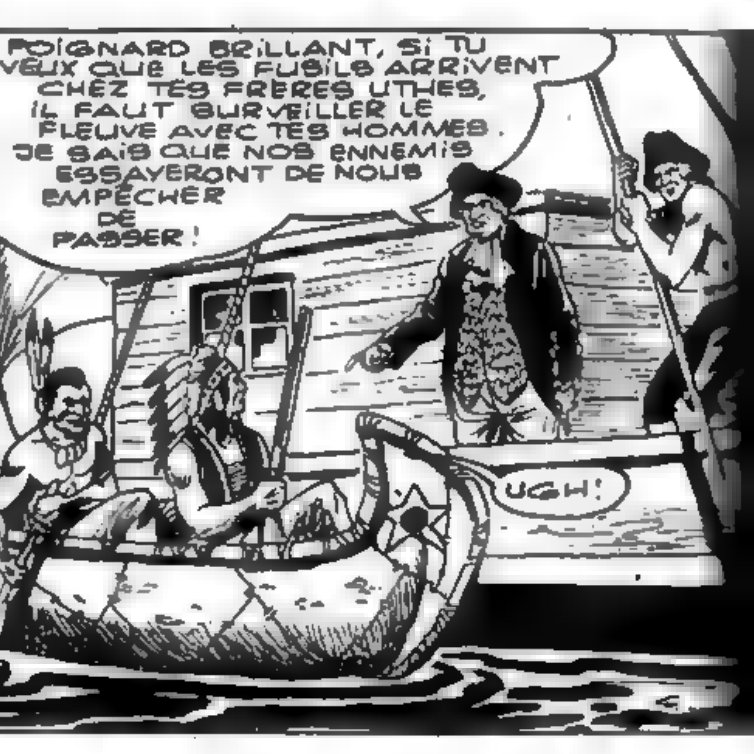

REGARDEZ LA BAS !
CE SONT EUX ET ILS VONT TRÈS LENTEMENT !

JE VOUS DONNE MA PAROLE QUE LES LITHES N'AURONT JAMAIS CES FUSILS !

UN INSTANT... IL M'A PARU ENTENDRE...

ON NOUS ATTAQUE !
MILLE OURS ÉDENTÉS ! CELUI QUI A TROUÉ MON CHAPEAU ME LE PAIERA !

CE SONT LES ENNEMIS DU VISAGE PÂLE QUI NOUS APPORTE LES BÂTONS TONNANTS !

TIENS, JE TE RENVOIE LE TROU QUE TU AS FAIT À MON CHAPEAU !
ILS SONT TROP NOMBREUX. FRANCHISSEZ LA PASSERELLE ET JE VOUS COUVRIRAI !
7-10

FAITES VITE !

REJOINS NOUS, BLEK ! C'EST NOUS QUI TE PROTÉGERONS !
IMPOSSIBLE DE TIRER, NOUS RISQUONS DE TOUCHER NOTRE AMI !

MAIS ALORS QUE BLEK VA SE PRÉCIPITER...
TU PÉRIRAS, VISAGE PÂLE !

MILLE CASTORS !

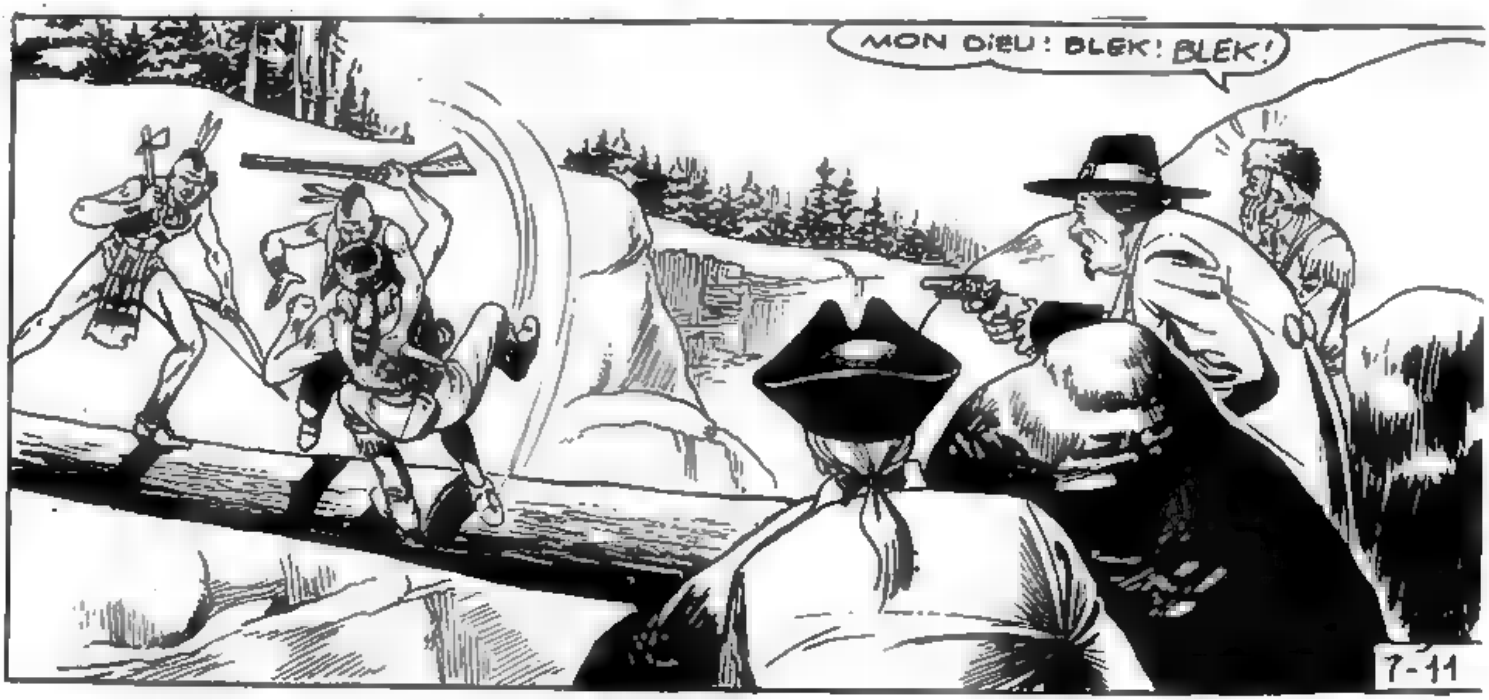
MON DIEU ! BLEK ! BLEK !
7-11

MAIS BLEK PARVIENT À SE RATTRAPER À L'ÉNORME TRONC D'ARBRE ...
AH!

LA CHANCE EST DE TON CÔTÉ, BLEK! ESSAIE DE NOUS REJOINDRE!

COURAGE, AMI! ENCORE UN PETIT EFFORT!

IAN THIE ALIKA POG WOAGAA!

RÉFUGIONS-NOUS DERRIÈRE LES ROCHERS!

S'ILS PARVIENNENT À NOUS RETENIR ENCORE LA PÉNICHE NOUS ÉCHAPPERA!
IL N'Y A QU'UN SEUL MOYEN DE LES ARRÊTER! PRÉCIPITER LE TRONC D'ARBRE!
7-12

NE FAITES PAS CELA ! VOUS SERIEZ IMMÉDIATEMENT CRIBLÉ DE FLÈCHES !
IL N'Y A PAS D'AUTRE MOYEN !
VOUS NE POUVEZ VOUS SACRIFIER, BLEK ! VOUS ÊTES TROP PRÉCIEUX POUR NOTRE CAUSE !
LÂCHEZ-MOI !
NON ! J'IRAI !
CET HOMME EST FOU ! IL VA AU DEVANT DE LA MORT !
HAMILTON, ARRÊTEZ !
AAAH !... POURTANT JE DOIS RÉUSSIR !
AH !
MALGRÉ SES BLESSURES, L'HÉROÏQUE HAMILTON FAIT ROULER L'ENORME TRONC D'ARBRE DANS L'ABÎME, PUIS IL CHANCELLE ET TOMBE À SON TOUR ...
ADIEU, MES AMIS !
7-13

MON DIEU ! IL A DONNÉ SA VIE POUR NOTRE CAUSE !
UN JOUR, LES HOMMES LIBRES D'AMÉRIQUE LE GLORIFIERONT. ADIEU, HAMILTON ! NOUS FERONS EN SORTE QUE TON SACRIFICE N'AIT JAMAIS ÉTÉ VAIN !

LES UTHES SONT LOIN DÉSORMAIS !
PENSONS À LA PÉNICHE CHARGÉE D'ARMES !

NOUS SOMMES OBLIGÉS D'ATTENDRE LE CONVOI AU GRAND DÉTOUR !

AAAH ! VILAINE BÊTE
UN LOUP ! NE BOUGEZ PAS PROFESSEUR !

MAIS AVANT QUE BLEK AIT LE TEMPS DE TIRER, UN ÉTRANGE CRI PROVENANT DE LA FORÊT APPELLE L'ATTENTION DU FAUVE QUI S'ENFUIT DANS CETTE DIRECTION ...
TANT MIEUX ! IL A COMPRIS !
CE CRI AVAIT QUELQUE CHOSE D'ÉTRANGE !
7-14

ALLONS, ALLONS, MON LOUP! CE N'EST PAS ENCORE LE MOMENT! HI! HI! HI!

HI! HI! HI! HI!
MILLE CORNUES! TOUS LES MANUELS DE ZOOLOGIE PRÉTENDENT QUE LE LOUP ISOLÉ N'ATTAQUE JAMAIS L'HOMME! FALLAIT-IL QUE JE TOMBE SUR CETTE EXCEPTION ?

CEPENDANT, SUR LA PÉNICHE...
TONNERRE! J'APERÇOIS BLEK ET SES AMIS SE DIRIGEANT VERS LE FLEUVE!

NOUS AVONS ACCEPTÉ DE CONDUIRE L'EMBARCATION PARCE QUE VOUS NOUS AVIEZ ASSURÉ QUE NOUS N'AURIONS PAS D'ENNUIS AVEC BLEK LE ROC!
MAIS COMME IL NE NOUS LÂCHE PAS D'UNE SEMELLE, NOUS N'ENTENDONS PAS CONTINUER!

TAS DE COUARDS! VOUS CROYEZ QUE LATOUR VA SE RENDRE COMME ÇA? IL ME RESTE ENCORE UNE CARTE À JOUER! ÉCOUTEZ:

UNE HEURE PLUS TARD...
LA PÉNICHE EST ENCORE AU MILIEU DU FLEUVE!
NOUS LA REJOINDRONS À LA NAGE DÈS QU'IL FERA NUIT!

ET QUAND LES TÉNÈBRES COUVRENT LA FORÊT...
GARDEZ VOS ARMES HORS DE L'EAU!
J'AI UNE ENVIE FOLLE DE DONNER UNE LEÇON À LATOUR!
7-15

DU CALME, MON BON LOUP. HI! HI! HI!

SANS FAIRE LE MOINDRE BRUIT, LES TRAPPEURS MONTENT A' BORD ...

LES IMPRUDENTS! ILS N'ONT MÊME PAS LAISSÉ UNE SENTINELLE! ...

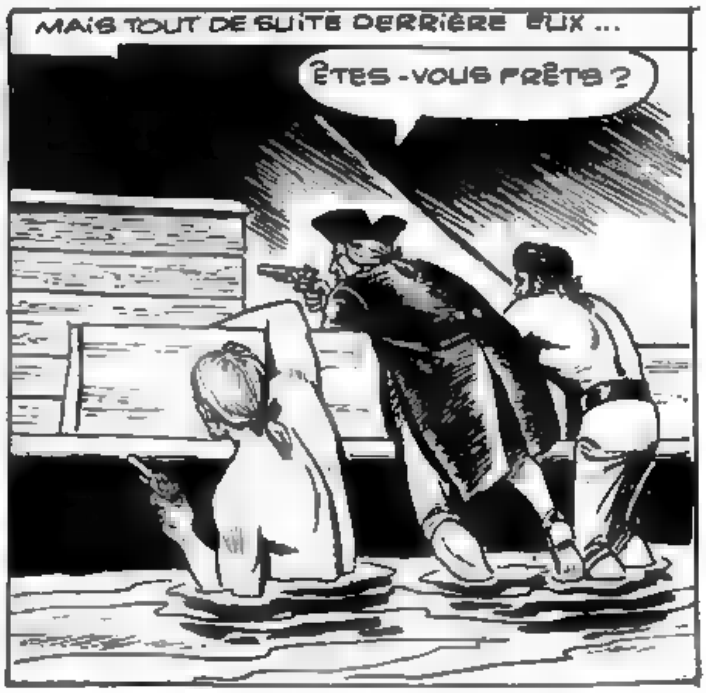
MAIS TOUT DE SUITE DERRIÈRE EUX ...
ÊTES-VOUS PRÊTS ?

IL N'Y A PERSONNE !
ET JE NE VOIS PAS LES ARMES!

VA VOIR AU FOND SI J'Y SUIS!
7-16

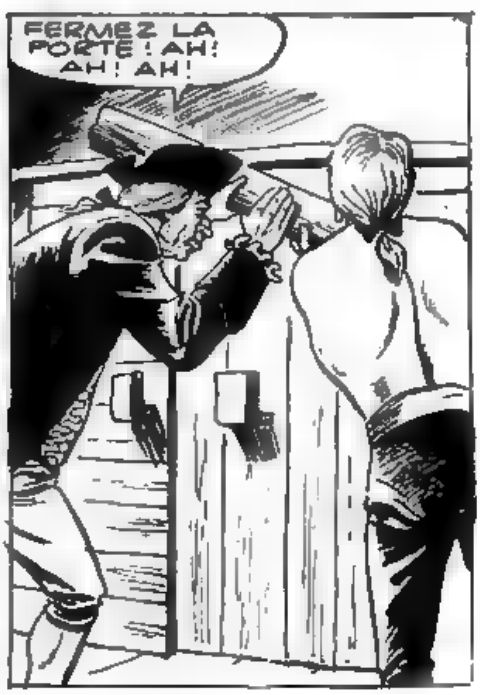
FERMEZ LA PORTE! AH! AH! AH!

L'INTEGRALE
BLEK
LE ROC
TEXTE & DESSIN
ESSEGESSE
TANAKI LE
SOLITAIRE

MILLE CASTORS! QU'EST-CE QUE ÇA SIGNIFIE ?

ÇA SIGNIFIE QUE LATOUR A ROULÉ LE GRAND BLEK ET Cie!... AVANT CINQ MINUTES VOUS SAUTEREZ! AH! AH! AH! AH!

ADIEU, BLEK! QUAND J'ENTENDRAI L'EXPLOSION, JE LÈVERAI LES YEUX POUR VOIR VOLER TES MORCEAUX!

NOUS AVONS ÉTÉ RIDICULES !!
LAISSEZ MOI RÉFLÉCHIR UN PEU ...

PAS DE TEMPS À PERDRE! UNE MÈCHE EST EN TRAIN DE BRÛLER LÀ-HAUT!

INUTILE! ELLE EST TROP SOLIDE!
IL NE NOUS RESTE PLUS QU'À PRIER POUR NOTRE ÂME!

MAIS SOUDAIN, ALORS QUE LE DÉSESPOIR S'EMPARE DES TROIS AMIS, ON ENTEND GRATTER À LA PORTE...
REGARDEZ! LA PORTE EST OUVERTE!
7-17

ENCORE CET ANIMAL !
VOUS N'ALLEZ PAS ME RACONTER QUE C'EST LE LOUP QUI A OUVERT !

HI ! HI ! C'EST MOI ! HI ! HI !
TANAKI, TOI ?

J'IGNORE QUI TU ES, MAIS TU M'ES BOUGREMENT SYMPATHIQUE !
DÉSAMORÇONS LA MÈCHE !
NON, RODDY, ATTENDS !

LATOUR ET SES COMPLICES ATTENDENT L'EXPLOSION ! NE LES DÉÇEVONS PAS ! IL VAUT MIEUX QU'ILS NOUS CROIENT TOUS MORTS ! ...
ÇA C'EST UNE IDÉE, BLEK !

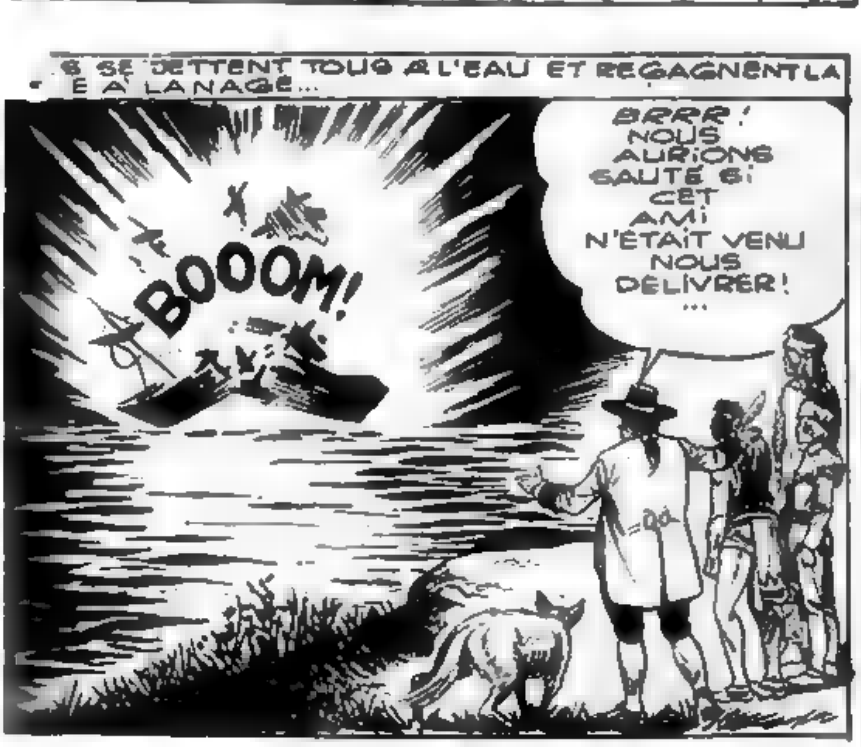
S SE JETTENT TOUS À L'EAU ET REGAGNENT LA E À LA NAGE...
BOOOM !
BRRR ! NOUS AURIONS SAUTÉ SI CET AMI N'ÉTAIT VENU NOUS DÉLIVRER ! ...

SUR L'AUTRE RIVE ...
C'EST FINI !
ADIEU, BLEK ! ON NE TE REVERRA PLUS !
7-18

TU NE M'AS PAS ENCORE PRÉSENTÉ TON AMI !
VOICI TANAKI, UN PIED NOIR CHASSÉ PAR SA TRIBU À CAUSE DE SA DIFFORMITÉ : IL N'A JAMAIS PU DEVENIR UN GUERRIER !

MAIS ON PEUT ÊTRE UN GRAND GUERRIER SANS POSSÉDER DES MUSCLES D'ACIER ! PAR EXEMPLE NICOLO PICCININO, GRAND CONDOTTIÈRE DU QUINZIÈME SIÈCLE ...

JE VOUS EN PRIE, PROFESSEUR, PAS DE CITATIONS SAVANTES !...
TRÈS BIEN ! JE ME TAIS ! MAIS LA CULTURE TOUT DE MÊME, ÇA SERT À QUELQUE CHOSE !

JE PENSE AUX ARMES. SI ELLES N'ÉTAIENT PLUS SUR LA PÉNICHE C'EST QU'ELLES AVAIENT ÉTÉ DÉBARQUÉES AVANT !
IL FAUT REDESCENDRE LE FLEUVE !

LE SOLEIL S'EST LEVÉ DEUX FOIS DEPUIS QUE TANAKI A VU LES GUERRIERS UTHES SE RENDRE SUR L'ÎLE QUI SE TROUVE PRÈS DE LÀ...
C'EST PEUT-ÊTRE UN INDICE... ALLONS VOIR !

PEU APRÈS
MILLE CASTORS ! IL Y A UN FORTIN SUR CET ÎLOT !

VOYEZ UN CANOË !
UN COMPLICE DE LATOUR ! IL FAUT NOUS EMPARER DE LUI !
7-19

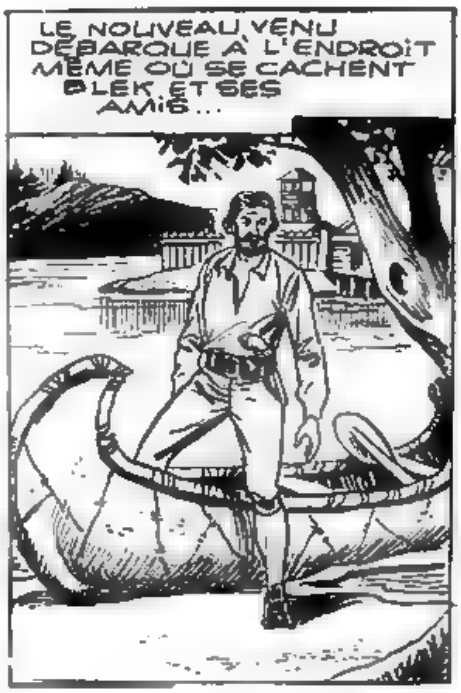
LE NOUVEAU VENU DÉBARQUE À L'ENDROIT MÊME OÙ SE CACHENT BLEK ET SES AMIS...

ET TOUT À COUP...
AAH! SALE BÊTE! ...

NE BOUGEZ PAS OU CET ANIMAL VOUS DÉCHIRERAIT !

VOUS... C'EST IMPOSSIBLE! VOUS AVEZ SAUTÉ AVEC LA PÉNICHE !
RÉPONDS PLUTÔT À MES QUESTIONS ! C'EST ICI QUE LES ANGLAIS STOCKENT LES ARMES DESTINÉES AUX INDIENS ?
ALLEZ! RÉPONDS!

MAIS L'HOMME REFUSE DE RÉPONDRE...
HOMME BLANC PAS PARLER, MAIS LE LOUP L'Y OBLIGERA!
NON! RETENEZ CETTE BÊTE!

OUI, C'EST ICI LE DÉPÔT D'ARMES!
COMBIEN D'HOMMES DANS LE FORT ?

UNE COMPAGNIE D'ANGLAIS PLUS LATOUR ET SES AMIS!
BEAUCOUP TROP DE MONDE POUR NOUS QUATRE!

IL FAUT DÉTRUIRE À TOUT PRIX CE DÉPÔT! RODDY, TU IRAS RASSEMBLER LES TRAPPEURS ET NOS AMIS PIEDS NOIRS ET TU LES CONDUIRAS ICI!
7-20

TANAKI CONDUIT LE PROFESSEUR DANS SA DEMEURE PRIMITIVE ...

CACHE-TOI SOUS LES FOURRURES, BLEK! TOI, TANAKI, TU FAIS PARTIE DE MA TRIBU!
UGH, GRAND CHEF!
PRENDS LA DIRECTION DE L'ÎLE ET QUE DIEU NOUS PROTÈGE!
BLEK, TANAKI ET LE PROFESSEUR ONT DÉCIDÉ DE JOUER LEUR VA-TOUT ...
PRENEZ GARDE À VOTRE LANGAGE, PROFESSEUR! LA MOINDRE ERREUR POURRAIT VOUS ÊTRE FATALE!
MONSIEUR LATOUR, REGARDEZ!
ON DIRAIT DES UTHES! PAR CONTRE SI CE SONT DES CAGSE-PIEDS, J'AURAI TÔT FAIT DE LEUR FAIRE OUBLIER D'AVOIR DÉCOUVERT L'ÎLE!
SI L'HOMME BLANC PRENAIT UNE PAGAIE NOUS IRIONS PLUS VITE!
JE SUIS UN GRAND CHEF ET UN GRAND CHEF NE RAME JAMAIS! UGH! J'AI DIT!
7-22

UGH! COMMODE ÊTRE GRAND CHEF!
QUI ÊTES-VOUS ?

MOI GRAND DAIM PANSU DE LA TRIBU DES CORBEAUX JAUNES VENU PARLER AVEC VOTRE GRAND CHEF!
POUAH! MOI JAMAIS VU CORBEAUX JAUNES MAIS HOMME BLANC TRÈS MALIN! LUI RÉUSSIR DANS SA MISSION!

JE NE CONNAIS NI TON NOM, NI TA TRIBU!
NOUS ÊTRE PAS DE CETTE RÉGION ! NOUS VENIR LÀ D'OÙ LE SOLEIL SE COUCHE!

QUE DÉSIRES TU ?
MOIS SAVOIR QUE TOI DONNER BÂTONS TONNANTS À HOMMES ROUGES. MOI APPORTER BEAUCOUP FOURRURES ET DONNER À TOI SI REMETTRE BÂTONS TONNANTS!

JE N'AI PAS BESOIN DE TES FOURRURES, MAIS JE TE DONNERAI LES FUSILS SI TU LES UTILISES CONTRE NOS ENNEMIS. MAIS OÙ SONT LES HOMMES DE TA TRIBU ?

UGH! MOI, SA TRIBU!
LUI VOULOIR DIRE QUE ÊTRE GUERRIER DE MA TRIBU: LES AUTRES VIVRE DANS LA FORÊT: NOMBREUX, DIX FOIS LES DOIGTS DE LA MAIN!
7-23

TRÈS BIEN! DEMAIN TU AURAS CINQUANTE FUSILS ET DES MUNITIONS ET JE TE DIRAI COMMENT T'EN SERVIR! VOUS POUVEZ RESTER ICI POUR AUJOURD'HUI!
QUE LE GRAND ESPRIT PROTÈGE MON FRÈRE BLANC!

CEPENDANT BLEK S'EST CACHÉ SOUS LE QUAI D'APPONTAGE ...

SI TOUT VA BIEN, LE PROFESSEUR POURRA M'OUVRIR LA PORTE CETTE NUIT !

QUI AURAIT CRU QU'UN FORT S'ÉLEVAIT AU MILIEU DU FLEUVE ? MAIS AVEC UN PEU DE CHANCE, IL SERA BIENTÔT RÉDUIT EN CENDRES !

PENDANT TOUTE LA JOURNÉE OCCULTIS ET TANAKI PEUVENT CIRCULER LIBREMENT DANS LE FORT, ÉTUDIER LE DISPOSITIF DE DÉFENSE ET LOCALISER LE DÉPOT D'ARMES ...

IL FAUT PERMETTRE À BLEK D'ENTRER ! PRÉPARE-TOI À OUVRIR, TANAKI. JE VAIS DISTRAIRE LA SENTINELLE !

UGH !

QUE LE GRAND ESPRIT TE PROTÈGE ! LA NUIT EST LONGUE ET DAIM PANSU PASSERA LE TEMPS EN TA COMPAGNIE !

ASSIEDS TOI, JE T'EN PRIE !

MOI APPORTER LIQUEUR QUI REND FORT ET COURAGEUX !

TU VEUX TE CUITER EN MA COMPAGNIE, HEIN ?

QUE FAIT L'INDIEN ? IL OFFRE UNE BOUTEILLE À LA SENTINELLE !

ON NE BOIT PAS QUAND ON MONTE LA GARDE !

7-24

LE CONTENU DU FLACON S'ÉTALE SUR LE VISAGE DU PROFESSEUR ET FAIT FONDRE RAPIDEMENT SON MAQUILLAGE ...
AUH ! GASP !

MILLE BISONS ! TU N'ES PAS UN INDIEN ! TRAHISON !

DES ESPIONS ! JETEZ-LES EN PRISON ! À L'AUBE NOUS LES PASSERONS PAR LES ARMES !

NOUS PRÉPARERONS POUR VOUS UN MAGNIFIQUE PELOTON D'EXÉCUTION !

PEUT-ÊTRE ! MAIS AUPARAVANT JE VOUS ARRANGERAI LE PORTRAIT !
ARRÊTE, IDIOT !

ÇA T'APPRENDRA À RESTER TRANQUILLE !
7-25

HOMME BLANC PEU RUSÉ... IL VEUT MOURIR AVANT SON TEMPS! IL NE SAIT PAS CE QU'IL FAIT!
JE SAIS TOUJOURS CE QUE JE FAIS!

J'AI ATTAQUÉ CE SOLDAT POUR LUI EN LEVER CECI! AVEC CETTE POUDRE NOUS FERONS SAUTER LA PORTE!
UGH! TRÈS BON!

CEPENDANT À L'EXTÉRIEUR DU FORT...
LE PROFESSEUR TARDE À OUVRIR LA PORTE! QUELQUE CHOSE DE GRAVE A DÛ ARRIVER... NÉANMOINS, J'ESSAIERAI D'ENTRER ...

FAIS DE BEAUX RÊVES!

HÉ LÀ!

MAIS AVANT QUE LE SOLDAT NE REVIENNE DE SA SURPRISE...
7-26

CEPENDANT DANS LA CELLULE...
COUCHE-TOI SUR LE SOL, TANAKI! QUAND TU ENTENDRAS BOUM, LA PORTE N'EXISTERA PLUS!

MILLE CASTORS! SI QUELQU'UN FAIT DU BRUIT LÀ-DEDANS ÇA NE PEUT ÊTRE QUE LE PROFESSEUR!
BOOM!

QUE COMBINEZ VOUS LÀ?
SALUT, BLEK! SIMPLE PETIT FEU D'ARTIFICE! SUIS-NOUS! NOUS TE CONDUISONS AU DÉPÔT D'ARMES!

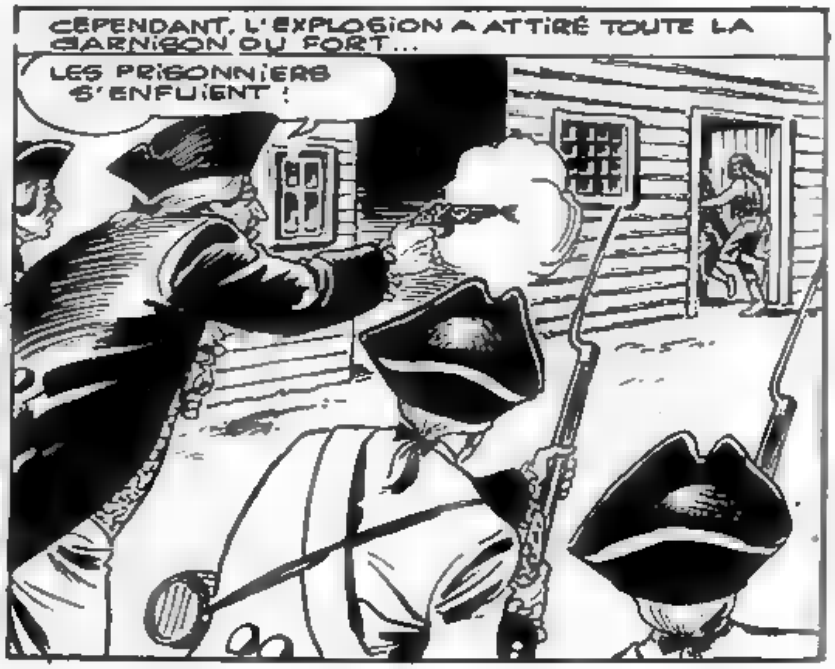
CEPENDANT, L'EXPLOSION A ATTIRÉ TOUTE LA GARNISON DU FORT...
LES PRISONNIERS S'ENFUIENT!

LA CONSTRUCTION EST SOLIDE ET NOUS AVONS DES ARMES POUR FAIRE FRONT À TOUTE UNE ARMÉE!
7-27

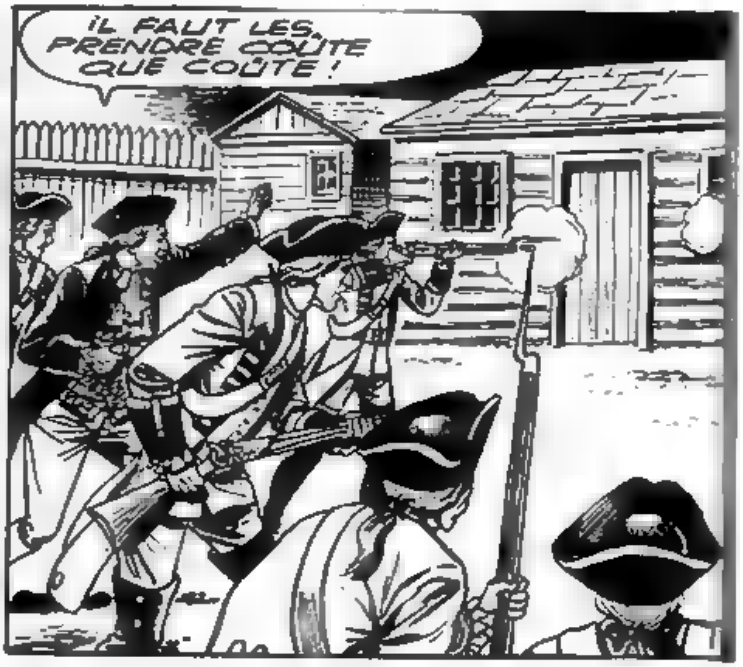
IL FAUT LES PRENDRE COÛTE QUE COÛTE!

FEU À VOLONTÉ ! LES MUNITIONS NE MANQUENT PAS !

ENCERCLEZ LE MAGASIN ! CETTE FOIS NOUS LES TENONS !
AH !

BLÉK ÔTE QUELQUES TUILES DU TOIT ET ...
NE PARTEZ PAS ! J'AI QUELQUE CHOSE POUR VOUS !

ATTENTION ! UN BARIL DE POUDRE !
GARE !

BOOM !

PAR TOUS LES DIABLES ! JE VOUS FERAI SAUTER AVEC LE DÉPÔT DE MUNITIONS !
HÉ, VOUS, SUR LES REMPARTS ! TOURNEZ LE CANON DE CE CÔTÉ !
7-28

MAIS AU MÊME INSTANT...
ALARME!

EN EFFET, À MOINS D'UN MILLE SUR LES EAUX DU DU FLEUVE ...

J'ENTENDS DES COUPS DE FEU LÀ-BAS! BLEK EST EN TRAIN DE SUBIR L'ASSAUT!
PETIT CASTOR! AVEC TES GUERRIERS, VOUS ATTAQUEREZ LE FLANC DROIT TANDIS QUE NOUS SERONS DE L'AUTRE CÔTÉ!
UGH!

ILS SONT NOMBREUX MAIS CE FORT EST INEXPUGNABLE! PRÉPAREZ LA BOUCHE À FEU, NOUS ALLONS LES ENVOYER PAR LE FOND!

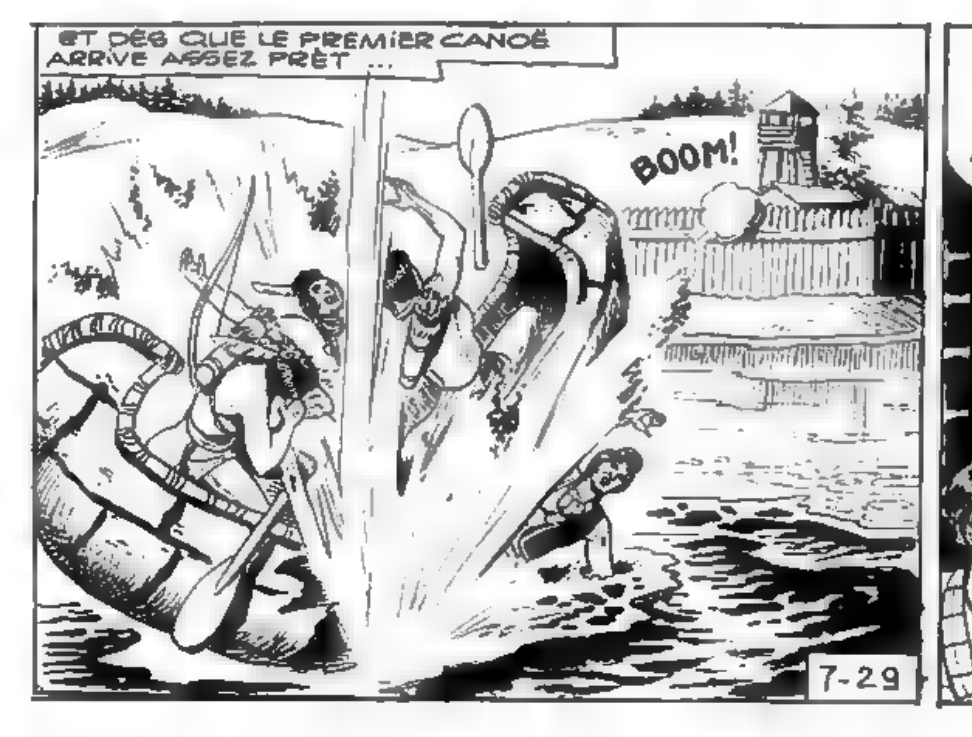
ET DÈS QUE LE PREMIER CANOË ARRIVE ASSEZ PRÈT ...
BOOM!
7-29

NOS AMIS! ÉCOUTEZ DONC CETTE MUSIQUE
OUI, MAIS ILS N'ENTRERONT JAMAIS SI NOUS NE LES AIDONS PAS UN PEU!

MAIS QUE VEUX-TU FAIRE, BLEK ?
FAIRE TAIRE CE CANON !

CE QUE VOUS POUVEZ ÊTRE TÊTUS ! NOUS AUSSI NOUS VOULONS JOUER !

AIDEZ-MOI, PROFESSEUR ! POINTONS LE BUR LA PORTE !
AVEC PLAISIR, BLEK !

EXCUSEZ-MOI, MESSIEURS ! MAIS NOUS AVONS PERDU LA CLEF ET NOUS SOMMES OBLIGÉS D'OUVRIR AINSI !

À L'ASSAUT, LES GARS ! BLEK NOUS A OUVERT LA PORTE !
7-30

PETIT CASTOR EST L'UN DES PREMIERS GUERRIERS À ENTRER DANS LA PLACE MAIS LATOUR N'HÉSITE PAS...

AH!

IL ME RESTE UNE TÂCHE À TERMINER!

PÊCHER UN CERTAIN PETIT POISSON!

TIENS! IMBÉCILE!

JE NE PRENDS PAS, JE DONNE! ET J'AI DÉCIDÉ DE FAIRE BONNE MESURE!

AINSI!

ET COMME ÇA! AH, J'AVAIS VRAIMENT ENVIE DE TE REBROUSSER LE POIL!

SMACK!

LES TRAPPEURS ET LES GUERRIERS PIEDS NOIRS NE TARDENT PAS À FAIRE PLACE NETTE...

SALUT, BLEK! AI-JE FAIT DU BON TRAVAIL?

TU AS ÉTÉ FORMIDABLE, MON GARÇON!

7-31

TU ES ARRIVÉ AVEC NOS HOMMES AU MOMENT CRITIQUE ! JE T'OFFRIRAI LE FUSIL QUE TU DÉSIRAIS DEPUIS SI LONGTEMPS !

OH, VRAIMENT BLEK ? MERCI !

POURQUOI LES GUERRIERS NE CHANTENT-ILS PAS VICTOIRE ? ILS ME PARAISSENT SOMBRES ET TACITURNES !

PETIT CASTOR, LEUR CHEF, EST TOMBÉ AU COURS DE LA BATAILLE !

ÉCOUTEZ, FRÈRES PIEDS NOIRS ! PETIT CASTOR ÉTAIT UN CHEF SAGE ET VALEUREUX, MAIS UN HOMME POURRAIT LE REMPLACER, UN DE VOS GUERRIERS QUE VOUS AVEZ ÉLOIGNÉ DE VOTRE TRIBU À CAUSE DE SA DIFFORMITÉ ! IL A PROUVÉ AUJOURD'HUI QU'IL ÉTAIT PARMI LES PLUS GRANDS !

J'AI NOMMÉ TANAKI ! PRENEZ-LE POUR CHEF ET SOYEZ FIERS DE LUI !

UGH ! BLEK LE ROC A RAISON !

N'OUBLIEZ JAMAIS : UN CORPS DISGRACIEUX PEUT PARFOIS CÉLER UNE ÂME GÉNÉREUSE ET UN CŒUR DE LION !

TANAKI EST DIGNE DE NOUS !

TANAKI TE REMERCIE, BLEK LE ROC ET TE PROMET QUE SA TRIBU TE RESTERA FIDÈLE !

VIVE BLEK LE ROC !

VIVE LE GRAND CHEF BLANC !

CHACUN SE FÉLICITE DE CETTE VICTOIRE ET PERSONNE N'APPRÉCIE MON SACRIFICE DE MARTYRE ! J'AI DONNÉ MA BARBE ET MES BACCHANTES POUR CETTE CAUSE !

7-32

L'INTEGRALE
BLEK
LE ROC
TEXTE & DESSIN
ESSEGESSE
L'EXECUTION
MANQUÉE

SALUT BLEK! SALUT RODDY! BONNE CHASSE?
SALUT, MATTHIEW.
TOUT VA BIEN MAIS NOUS AVONS UNE FAIM DE LOUP!

IL Y A ENCORE UN QUARTIER DE DAIM! JE CROIS ÇA SERA SUFFISANT POUR TON PETIT ESTOMAC!
ÇA ME CALMERA PEUT-ÊTRE L'APPÉTIT!

PAS DE SOLDATS ANGLAIS EN VUE?
L'UN DE NOS AMIS A APERÇU DES TUNIQUES ROUGES, RASSEMBLÉS AU NORD DE LA FORÊT MAIS...
...ILS ONT RAPIDEMENT DISPARU!

ALLONS ATTAQUER CE QUARTIER DE DAIM! MILLE CASTORS! QUE FONT ILS?
NON, NON! LÂCHEZ-MOI! CANAILLES!

LES TROIS HOMMES ROULENT BRUSQUEMENT AU SOL...
AAAHH!
HOURRAH!
NOUS AVONS RÉUSSI!

LE PROFESSEUR OCCULTIS APPARAÎT TRIOMPHALEMENT...
VOUS AVEZ VU? CE N'ÉTAIT RIEN... LA DENT EST RESTÉE ATTACHÉE AU FIL!
ELLE DEVAIT AVOIR DES RACINES BIEN PROFONDES CAR NOUS AVONS TIRÉ DE TOUTES NOS FORCES!
7-33

J'AI VU LES ÉTOILES... ET MA DENT ME FAIT TOUJOURS MAL !

TONNERRE ! JE ME SUIS TROMPÉ ! NOUS AVONS ARRACHÉ UNE MOLAIRE BIEN SAINE ! PATIENCE, NOUS ALLONS RECOMMENCER !

QUOI ? VOUS M'AVEZ ENLEVÉ UNE DENT SAINE ? QUE DIRIEZ-VOUS SI JE VOUS TAILLAIS LES OREILLES EN POINTE ?
QUOI ? ARRÊTE DONC !

C'ÉTAIT UNE ERREUR ! TOUT LE MONDE PEUT SE TROMPER, NON ?
C'ÉTAIT LA SEULE DENT QUI N'ÉTAIT PAS CARIÉE !
AH ! AH ! AH ! AH !

CE BRAVE PROFESSEUR RÉUSSIT TOUJOURS À SE METTRE DANS DES SITUATIONS IMPOSSIBLES !
OUI, MAIS IL RÉUSSIT TOUJOURS À S'EN TIRER !

CE DAIM EST D'UNE TENDRESSE !
BRAVO !
NE TE GOINFRE PAS RODDY ! NOUS DEVONS PARTIR TOUT DE SUITE APRÈS LE REPAS !

UNE HEURE APRÈS.
VOUS NE VOUS ARRÊTEZ PAS ICI QUELQUES INSTANTS ?
DEMAIN MATIN NOUS DEVONS NOUS TROUVER À LA BAIE DES CASTORS ! NOUS FERONS QUELQUES MILLES DE FLEUVE ET NOUS DORMIRONS AU VIEUX MOULIN ! AU REVOIR !
7-34

ET SALUEZ LE PROFESSEUR QUAND IL REVIENDRA !
NOUS NE LE REVERRONS PAS DE SI TÔT ! IL TIENT BEAUCOUP À SES OREILLES... AUTANT QUE MARC TENAIT À SA DENT !

DEUX HEURES PLUS TARD, ALORS QU'IL FAIT NUIT...
LE VIEUX MOULIN ABANDONNÉ. NOUS DORMIRONS QUATRE OU CINQ HEURES ET NOUS REPARTIRONS !

AUX PREMIÈRES LUEURS DE L'AUBE,
AH ! JE DORMAIS SI BIEN ! DIRE QU'IL FAUT DÉJÀ SE LEVER !

QUE FAIS-TU, BLEK ?
CHUT. J'AI ENTENDU UN BRUIT DE SABOTS !

DES SOLDATS ANGLAIS ?
OUI ! ILS ARRIVENT !

EN AVANT REBELLE ! PRÉPARE-TOI À MOURIR !

UN JOUR NOUS AURONS L'OCCASION DE RENDRE LE MÊME SERVICE À TON AMI BLEK !
VOUS POUVEZ TOUJOURS M'ASSASSINER, MAIS L'ESPRIT DE LIBERTÉ DU PEUPLE AMÉRICAIN ... NON !
7-35

SILENCE, CANAILLE !

QU'ATTENDONS-NOUS, BLEK ?
JE TE FERAI SIGNE QUAND LE MOMENT D'ENTRER EN ACTION SERA VENU !

FAITES-LE DESCENDRE DE SELLE, LES GARS ! TOUT SERA TERMINÉ DANS UNE MINUTE !

VIVE LA LIBRE AMÉRIQUE !

ATTENTION, RODDY !.. C'EST LE MOMENT !

SOUDAIN LE CHEVAL QUI PORTAIT LE PRISONNIER PREND LE MORS AU DENTS...
?
MAIS..
LE GRAND BLEK !

EN PERSONNE ! VOUS N'AVEZ PAS L'AIR TRÈS CONTENTS DE ME REVOIR !
T-36

JE DOIS VOUS CONFIER UN SECRET !
ATTENTION !
AH !

JE VOULAIS VOUS DIRE QUE VOUS ÉTIEZ UN TAS...
AH !
À L'AIDE !

... D'IMBÉCILES ! ET AUSSI DES PETITES CANAILLES ! VOUS OSEZ PENDRE UN HOMME SANS LE JUGER !

L'UN DES SOLDATS VA SE JETER SUR BLEK QUAND ...

NOUS ALLONS DISCUTER SEUL À SEUL !

ELLE EST PLUTÔT INTÉRESSANTE NOTRE DISCUSSION, TU NE TROUVES PAS ?

JE LE TIENS ! JE LE TIENS !

7-37

MAIS LES DEUX DERNIERS SOLDATS PRÉFÈRENT S'ENFUIR PLUTÔT QUE D'INTERVENIR ...

NE FUYEZ PAS, TAS DE LÂCHES ! NE ME LAISSEZ PAS SEUL ! REVENEZ !

VA VOIR LÀ-BAS SI J'Y SUIS ET NE CRAINS RIEN, TES DEUX AMIS NE M'ÉCHAPPERONT PAS !

AH !

SURVEILLE CES DEUX HOMMES, RODDY ! JE SERAI BIENTÔT DE RETOUR !

D'ACCORD, BLEK !

CEPENDANT, L'HOMME QUI DEVAIT ÊTRE EXÉCUTÉ REVIENT.

VOUS M'AVEZ SAUVÉ LA VIE ! JE NE L'OUBLIERAI JAMAIS !

N'IMPORTE QUI À NOTRE PLACE EN AURAIT FAIT TOUT AUTANT ! VENEZ QUE JE VOUS LIBÈRE !

COMMENT ÊTES VOUS TOMBÉ ENTRE LES MAINS DES ANGLAIS ?

JE M'APPELLE PATTERSON ! LES SOLDATS M'ONT ARRÊTÉ ALORS QUE J'APPORTAIS UN MESSAGE À BLEK LE ROC !

BLEK LE ROC EST L'HOMME QUE VOUS AVEZ APERÇU IL YA UNE MINUTE !

JE L'AURAIS PARIÉ QUAND J'AI VU CE GÉANT BLOND ET FURIEUX COMME UN TIGRE !

7-38

CEPENDANT, LES DEUX SOLDATS SE SONT SÉPARÉS ! JE NE PEUX EN POURSUIVRE QU'UN À LA FOIS !

ENCORE QUELQUES MÈTRES... IL NE FAUT SURTOUT PAS LE MANQUER !

BLEK EST CACHÉ DERRIÈRE UN TRONC D'ARBRE ; IL FINIRA BIEN PAR SE DÉPLACER !

LE SOLDAT AVANCE DE QUELQUES PAS, MAIS BLEK PERÇOIT IMMÉDIATEMENT UN BRUIT DE RAMEAUX BRISÉS...

SEULS LES TRAPPEURS ET LES INDIENS SAVENT SE DÉPLACER SANS FAIRE DE BRUIT !
AÏE !

PITIÉ ! JE ME RENDS !
TU N'ES QU'UN LÂCHE ! TU AS OSÉ ABANDONNER TES AMIS AU MOMENT LE PLUS CRITIQUE !

ALORS, BLEK ? TOI AUSSI TU TE PROMÈNES ?
VOUS TOMBEZ BIEN PROFESSEUR ! PRENEZ SOIN DE CELUI-CI, JE DOIS RATTRAPER UN AUTRE SOLDAT !
7-39

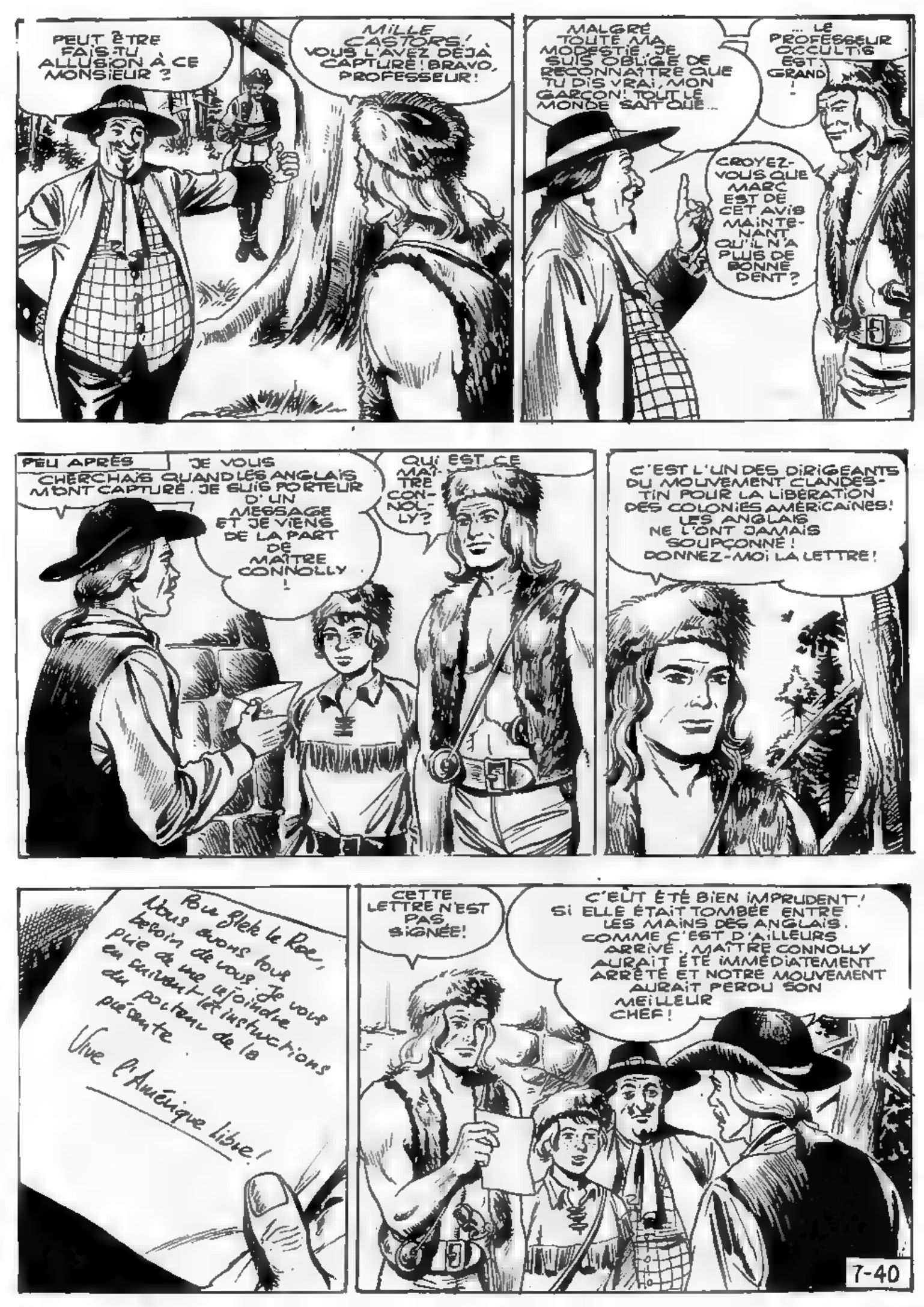
PEUT-ÊTRE FAIS-TU ALLUSION À CE MONSIEUR ?
MILLE CASTORS ! VOUS L'AVEZ DÉJÀ CAPTURÉ ! BRAVO, PROFESSEUR !
MALGRÉ TOUTE MA MODESTIE, JE SUIS OBLIGÉ DE RECONNAÎTRE QUE TU DIS VRAI, MON GARÇON ! TOUT LE MONDE SAIT QUE...
... LE PROFESSEUR OCCULTIS EST GRAND !
CROYEZ-VOUS QUE MARC EST DE CET AVIS MAINTENANT QU'IL N'A PLUS DE BONNE DENT ?
PEU APRÈS
JE VOUS CHERCHAIS QUAND LES ANGLAIS M'ONT CAPTURÉ. JE SUIS PORTEUR D'UN MESSAGE ET JE VIENS DE LA PART DE MAÎTRE CONNOLLY !
QUI EST CE MAÎTRE CONNOLLY ?
C'EST L'UN DES DIRIGEANTS DU MOUVEMENT CLANDESTIN POUR LA LIBÉRATION DES COLONIES AMÉRICAINES ! LES ANGLAIS NE L'ONT JAMAIS SOUPÇONNÉ ! DONNEZ-MOI LA LETTRE !
Pour Glek le Roc, nous avons tous besoin de vous. Je vous prie de me rejoindre en suivant les instructions du porteur de la présente.
Vive l'Amérique libre !
CETTE LETTRE N'EST PAS SIGNÉE !
C'EÛT ÉTÉ BIEN IMPRUDENT ! SI ELLE ÉTAIT TOMBÉE ENTRE LES MAINS DES ANGLAIS. COMME C'EST D'AILLEURS ARRIVÉ, MAÎTRE CONNOLLY AURAIT ÉTÉ IMMÉDIATEMENT ARRÊTÉ ET NOTRE MOUVEMENT AURAIT PERDU SON MEILLEUR CHEF !
7-40

JE NE CONNAIS PAS PERSONNELLEMENT MAÎTRE CONNOLLY. COMMENT LE REJOINDRE ?
ALLEZ À BONEFORD ET VOUS VOUS RENDREZ À LA TAVERNE DE L'ÉCOSSAIS !

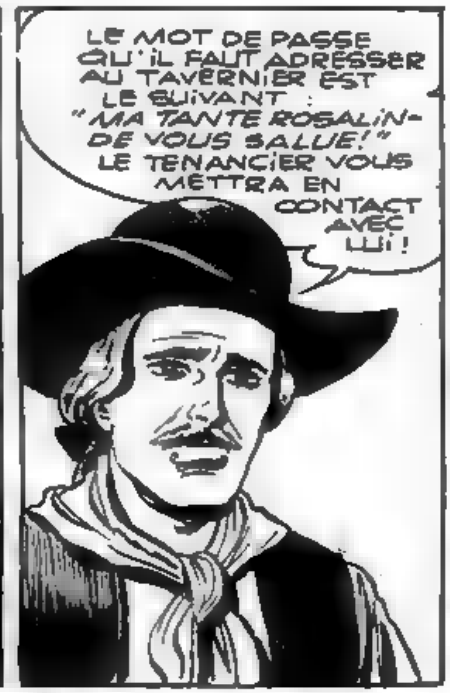
LE MOT DE PASSE QU'IL FAUT ADRESSER AU TAVERNIER EST LE SUIVANT : "MA TANTE ROSALINDE VOUS SALUE !" LE TENANCIER VOUS METTRA EN CONTACT AVEC LUI !

INUTILE DE VOUS RECOMMANDER D'ÊTRE PRUDENT, LES TUNIQUES ROUGES ET LES ESPIONS SONT LÉGION À BONEFORD !
SOYEZ TRANQUILLE !

JE REGRETTE DE VOUS LAISSER, MES AMIS, MAIS VU L'IMPORTANCE DE LA MISSION, IL EST INDISPENSABLE QU'ELLE RESTE SECRÈTE ! ALLONS, RODDY NE FAIS DONC PAS CETTE TÊTE-LÀ !
BLEK A RAISON ! NOUS L'ATTENDRONS !

AU REVOIR, RODDY ! AU REVOIR LES GARS !
TU ME MANQUERAS BEAUCOUP... BLEK ! REVIENS VITE !

BLEK EST FORT HABILE MAIS NOUS AURIONS PU LUI ÊTRE UTILES, NE CROYEZ-VOUS PAS PROFESSEUR ?
ET NOUS LUI SERONS UTILES, MON GARÇON !

QUE VOULEZ-VOUS DIRE ?
NOUS IRONS NOUS AUSSI À BONEFORD. NOUS LE SUIVRONS À DISTANCE ET NOUS LE PROTÉGERONS !
7-41

BIEN PLUS TARD.
IL FAUT QUE JE ME PROCURE UN AUTRE VÊTEMENT. UN TRAPPEUR ATTIRERAIT L'ATTENTION!

VOICI JUSTEMENT UN FRIPIER!

CE MANTEAU VOUS VA COMME UN GANT, MONSIEUR. LA MAUVAISE SAISON APPROCHE ET IL VOUS SERA FORT UTILE!
INDIQUEZ-MOI LA TAVERNE DE L'ÉCOSSAIS!

ME VOICI ARRIVÉ!

MILLE CASTORS! DES TUNIQUES ROUGES! IL FAUDRA ÊTRE TRÈS PRUDENT!

QU'EST-CE QUE JE VOUS SERS, ÉTRANGER?
UN POTAGE ET... À PROPOS... MA TANTE ROSALINDE VOUS SALUE!
7-42

J'AI COMPRIS... PRENEZ GARDE. LES TUNIQUES ROUGES SONT GENS SOUPÇONNEUX! LA PERSONNE QUE VOUS ATTENDEZ SERA BIENTÔT LÀ!

UNE DEMI-HEURE PASSE ET...

DIS DONC, TAVERNIER DU DIABLE, QU'EST-CE QUI T'A PRIS DE DONNER MA PLACE À CE CRÉTIN ?

J'ESPÈRE QUE CET IMBÉCILE NE ME CHERCHE PAS QUERELLE !

DITES-DONC, VOUS ! DÉBARRASSEZ IMMÉDIATEMENT LE PLANCHER SI VOUS NE VOULEZ PAS QUE JE VOUS CHASSE À COUPS DE PIEDS !

CESSEZ DE PLAISANTER CRÂNEUR ET PASSEZ VOTRE CHEMIN !

CE DEMI FOU A ATTIRÉ L'ATTENTION DES SOLDATS !...

AH, C'EST COMME ÇA ? EH BIEN, JE VAIS VOUS MONTRER MOI...

...DE QUEL BOIS JE ME CHAUFFE !

C'EN EST TROP POUR MON CARACTÈRE !

CES DEUX COLOSSES NOUS OFFRENT UN MAGNIFIQUE SPECTACLE !

TANT MIEUX ! ON S'ENNUYAIT ICI ! JE PARIE QUE C'EST LE VIEUX QUI VA GAGNER !

7-43

DES GARS COMME VOUS J'EN ASSAISONNE UN CHAQUE SOIR POUR ME FAIRE LES BRAS !
TU EXAGÈRES UN PEU !

DOUCEMENT, BLEK ! JE SUIS MAÎTRE CONNOLLY, C'ÉTAIT POUR NE PAS ÉVEILLER LES SOUPÇONS !

JE VAIS TE CASSER LE NEZ, FACE DE RAT !
VENEZ DANS UNE DEMI-HEURE AU NUMÉRO 15 DE LA RUE LAMBERT ! ET MAINTENANT FRAPPEZ...

COMPRIS !
PRENDS ÇA, CRÉTIN !
AH !

TU AS TROUVÉ À QUI PARLER ! ET MAINTENANT DÉBARRASSE LES LIEUX !
AH ! AH ! TU AS PERDU DEUX SHILLINGS TEDDY !

MAIS DEUX PERSONNAGES N'ONT RIEN PERDU DE LA SCÈNE ...
CE N'ÉTAIT PAS UN ADVERSAIRE POUR BLEK !
LE DÉNOUEMENT EST TOUT DE MÊME ÉTRANGE ! IL Y A QUELQUE CHOSE QUI NE ME CONVAINC PAS !
7-44

PAYE-TOI, TAVERNIER! TA BICOQUE NE ME PLAÎT PAS DU TOUT!
VEUILLEZ M'EXCUSER! CET HOMME ÉTAIT IVRE!

AH! AH! LE JEUNE HOMME EST FATIGUÉ!
MAIS JE N'AI JAMAIS VU QUELQU'UN D'AUSSI ATHLÉTIQUE! SA SILHOUETTE CORRESPOND À CELLE DE BLEC LE ROC!

BLEC LE ROC! BY JOVE! MAIS...
TONNERRE!

IL Y A UNE PRIME POUR SA CAPTURE! VOYONS SI NOUS POUVONS LA GAGNER, TEDDY!
AVEC PLAISIR! SUIVONS LE!

ILS ONT RECONNU NOTRE AMI!
ÉCOUTE, RODDY... PSSS... PSSS...

HÉ, GARÇON! TU AS VU UN TYPE GRAND ET COSTAUD PASSER PAR ICI?
OUI, IL SE DIRIGEAIT VERS LE PORT!

COURONS VITE!
IL FAUDRA TIRER À VUE!
SOYEZ CERTAINS QUE VOUS NE LE VERREZ PAS!
7-45

AU SECOURS... PAUVRE DE MOI !
VOUS AVEZ VU UN HOMME COURIR DE CE CÔTÉ ?

SI JE L'AI VU ! JE L'AI MÊME SENTI ! IL M'A MALMENÉ ET IL A VOLÉ MA BAROUE ! PUIS IL A PRIS LE LARGE !...

ALLEZ, TEDDY ! TU PEUX DÉJÀ PENSER À TOUT CE QUE NOUS FERONS AVEC L'ARGENT QUE NOUS ENCAISSERONS !

LES VOICI EXPÉDIÉS AU DIABLE !
DOMMAGE QUE NOUS NE LEUR AYONS PAS DIT QUE BLEK ÉTAIT PARTI POUR...
... L'ANGLETERRE ! ILS NE SE SERAIENT ARRÊTÉS QU'À LONDRES !

ALLEZ, MON GARÇON ! PENSONS QUE NOUS POURRONS ENCORE ÊTRE UTILES À NOTRE AMI BLEK !
OUI, IL A DEUX ANGES GARDIENS QUI LUI COLLENT AUX CHAUSSES !

VOICI LE 15 DE LA RUE LAMBERT ! LA PORTE EST ENTR'OUVERTE !
15

RESTEZ OÙ VOUS ÊTES ET MONTREZ-MOI VOTRE VISAGE !

VOUS ÊTES BIEN BLEK LE ROC ! DESCENDEZ CET ESCALIER ! MAÎTRE CONNOLLY VOUS ATTEND !
7-46

MON CHER BLEK, J'AI PASSÉ TOUTE CETTE DEMI-HEURE À ME COLLER DES COMPRESSES SUR LA MÂCHOIRE! VOTRE CARESSE NE M'A PAS FAIT DU BIEN!
DÉSOLÉ, MAIS IL N'Y AVAIT PAS D'AUTRE SOLUTION!

VOUS ÊTES PARDONNÉ! COMME JE VOUS L'AI DÉJÀ DIT DANS MA LETTRE, NOUS AVONS BESOIN DU CONCOURS DU GRAND BLEK!
JE SUIS PRÊT!

NOUS COMPTONS DE NOMBREUX AMIS DANS CETTE VILLE, MAIS HÉLAS UN TRAÎTRE VENDU AUX ANGLAIS S'EST EMPARÉ D'UN DE NOS PLANS SECRETS ET DES LISTES DE TOUS LES RÉSISTANTS DE NOTRE MOUVEMENT!

CE SERAIT TERRIBLE SI CES DOCUMENTS TOMBAIENT ENTRE LES MAINS DE L'ENNEMI!
OUI, CE SERAIT LA FIN DE TOUS LES PATRIOTES DE CETTE VILLE!

JE SAIS QUE CET IGNOBLE TRAÎTRE DOIT REMETTRE LES PAPIERS VOLÉS À L'AMIRAL HOWE QUI DÉBARQUERA DANS DEUX JOURS À BOSTON!

NOUS AVONS DONC DEUX JOURS DEVANT NOUS POUR EMPÊCHER CELA!
OÙ CROYEZ-VOUS QUE SE TROUVE CET HOMME?

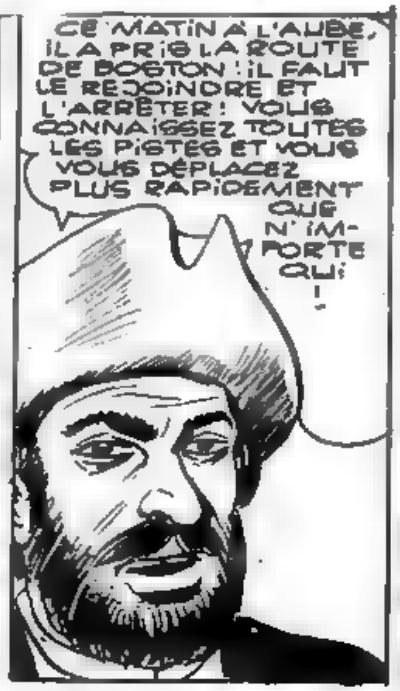
CE MATIN À L'AUBE, IL A PRIS LA ROUTE DE BOSTON! IL FAUT LE REJOINDRE ET L'ARRÊTER! VOUS CONNAISSEZ TOUTES LES PISTES ET VOUS VOUS DÉPLACEZ PLUS RAPIDEMENT QUE N'IMPORTE QUI!

DOUZE HEURES D'AVANCE CE N'EST PAS BEAUCOUP POUR VOUS! IL FAUT ABSOLUMENT L'ARRÊTER!
DÉCRIVEZ MOI CET HOMME!
7-47

IL S'APPELLE WILCOX ET IL EST BORGNE. DE TOUTES FAÇONS J'ENVERRAI AVEC VOUS UN HOMME QUI LE CONNAÎT !
TRÈS BIEN ! NOUS SUIVRONS LE TRAÎTRE !
VOICI ALEX ! IL CONNAÎT BIEN WILCOX ET C'EST UN GARÇON TRÈS COURAGEUX ! IL VOUS SERA UTILE !
JE N'EN DOUTE PAS !
JE SUIS HEUREUX DE VOUS CONNAÎTRE, BLEK LE ROC !
JE VOUS RECOMMANDE LA PLUS GRANDE PRUDENCE, IL Y A DES ESPIONS DE PARTOUT !
AH ! AH ! C'EST TOI, CONNOLLY, QUI DEVRAIS APPRENDRE À ÊTRE PRUDENT !
ILS ONT APPELÉ BLEK LE ROC POUR S'OCCUPER DE L'AFFAIRE, MAIS C'EST MOI QUI M'OCCUPERAI DE LUI !
PEU APRÈS ...
NOUS NE DEVRONS PAS ÉPARGNER NOS JAMBES SI NOUS VOULONS GAGNER BOSTON AVANT DEUX JOURS !
IL Y A UNE VOIE PLUS COMMODE... DESCENDRE LE FLEUVE EN CANOÉ !
ON A DÛ CONFIER UNE MISSION BIEN IMPORTANTE À BLEK ! DEVONS-NOUS TOUJOURS JOUER AUX ANGES GARDIENS ?
BIEN SÛR FISTON ! EMBOÎTONS-LUI LE PAS !
7-48

CEPENDANT, LE MYSTÉRIEUX INCONNU S'EST RENDU AU CAMPEMENT DES INDIENS UTHES. AMIS DES ANGLAIS...

SALUT À TOI, FLÈCHE SILENCIEUSE !

UGH ! FLÈCHE SILENCIEUSE SALUE SON GRAND AMI !

ÉCOUTE ! LES TUNIQUES ROUGES QUI T'ONT DONNÉ DES FUSILS ONT BESOIN DE TOI ! SI TU FAIS CE QUE JE TE DIS, TU RECEVRAS CINQUANTE BARILS D'EAU DE FEU !

UGH ! QUE LE FRÈRE BLANC PARLE !

COMMENT ALLONS-NOUS NOUS PROCURER UN CANOË ?

REGARDEZ CES FEUX LÀ-BAS ! IL S'AGIT D'UN CAMPEMENT INDIEN ! NOUS TROUVERONS CE QUE NOUS CHERCHONS !

DES INDIENS UTHES SANS DOUTE ?

OUI, ARMÉS PAR LES ANGLAIS ! ILS SONT DANGEREUX, MAIS NOUS N'AVONS VRAIMENT PAS LE CHOIX !

NOUS AVONS DE LA CHANCE, LA SENTINELLE S'EST ASSOUPIE !

C'EST LE MOMENT D'AGIR !

PRENEZ GARDE ! LES INDIENS NE DORMENT QUE D'UN SEUL OEIL !

7-49

L'INTÉGRALE

BLEK LE ROC

TEXTE & DESSIN
ESSEGESSE

LA MÉGÈRE DU FLEUVE

PEUT-ÊTRE TROUVERONS-NOUS LE MOYEN D'ÉCHAPPER !
JE VOUS SUIS !

LES DEUX AMIS SE GLISSENT ENTRE LES TENTES...

LA FORÊT EST À DEUX PAS !
INUTILE ! J'AI UNE MEILLEURE IDÉE !

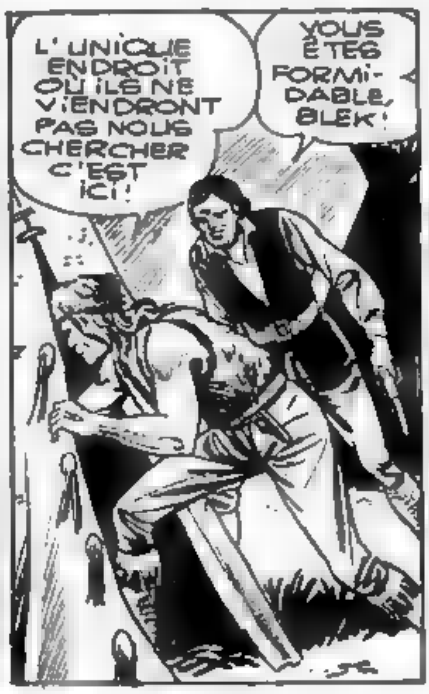
L'UNIQUE ENDROIT OÙ ILS NE VIENDRONT PAS NOUS CHERCHER C'EST ICI !
VOUS ÊTES FORMIDABLE, BLEK !

J'ESPÈRE QUE NOUS NE VOUS DÉRANGEONS PAS MADAME !
EXCUSEZ-NOUS SI NOUS AVONS OUBLIÉ LE BOUQUET DE FLEURS !

NON, JE VOUS EN PRIE, MADAME LA MARQUISE, RÉFRÈNEZ VOS TRANSPORTS DE JOIE !

QUI AURAIT PENSÉ QUE L'UNIQUE ENDROIT OÙ NOUS SERIONS EN SÉCURITÉ ÉTAIT LA TANIÈRE DU LOUP ?
TANT QUE LE LOUP SE PROMÈNE DANS LE BOIS NOUS SOMMES TRANQUILLES, IL FAUDRA ENSUITE CHANGER !
7-54

TAS DE BONS A' RIEN ! VOUS LES AVEZ LAISSÉS S'ENFUIR ! BATTEZ TOUTE LA FORÊT, FOUILLEZ PARTOUT, TROUVEZ-LES OU ALORS VOUS N'AUREZ PAS CE QUE JE VOUS AI PROMIS !

PENDANT DES HEURES, LES INDIENS UTHES SE LIVRENT À DE VAINES RECHERCHES ...

ÉCOUTEZ, BLEK, LES UTHES SONT DE RETOUR!
ON VIENT VERS NOUS! PEUT-ÊTRE LE PROPRIÉTAIRE DE CETTE TENTE?

C'EST HÉLAS VRAI !...

LE MAÎTRE DE MAISON EST SERVI !

LA CHANCE EST ENCORE AVEC NOUS!
J'ESPÈRE QUE LA FAMILLE N'EST PAS TROP NOMBREUSE SINON NOUS AURONS BEAUCOUP DE TRAVAIL!

PEU APRÈS...
TOUT EST SILENCIEUX DANS LE VILLAGE! À CETTE HEURE, LES UTHES DOIVENT DORMIR COMME DES MARMOTTES!
C'EST LE MOMENT DE RÉCUPÉRER LES CANOËS!
7-52

LES DEUX COMPAGNONS SE GLISSENT DERRIÈRE LES TENTES ...

CETTE SENTINELLE NOUS EMPÊCHE DE PASSER !
ATTENDEZ ICI, ALEX !

IL N'Y A RIEN D'IMPOSSIBLE POUR LE GRAND BLEK !

VITE ! AUX CANOÈS !

CELUI-CI EST LE PLUS LÉGER ! METTONS-LE À FLOT !

MAIS LA SENTINELLE SE RÉVEILLE PRESQUE INSTANTANÉMENT ...
7-53

A MOI ! LES VISAGES PÂLES S'ENFUIENT !
MILLE CASTORS !
AH !

ALEX ! COURAGE ! ENCORE UN PETIT EFFORT ET NOUS SOMMES SAUVÉS !
NON... C'EST FINI... FUYEZ ...

CE GUERRIER A LA DENT DURE !
FUYEZ... BLEK... IL LE FAUT... POUR MOI C'EST LA FIN ! AAH...

ALLONS DONC, ALEX ! NOUS EN SORTIRONS TOUS LES DEUX... MON DIEU... IL EST MORT !
7-54

IL FAUT DISPARAÎTRE AU PLUS VITE ! LES LITHES SONT DÉJÀ SUR MOI !

ATTIRÉS PAR LES COUPS DE FEU, LES PEAUX ROUGES SE PRÉCIPITENT EN MASSE SUR LA RIVE.

ILS S'EMPARENT DES CANOÈS ! VOYONS SI JE PEUX LES RETARDER UN PEU !

MAIS ALORS QUE LES LITHES VONT PRENDRE LE LARGE, UN CRI DE LEUR CHEF LES ARRÊTE NET DANS LEUR ÉLAN...
TAWEJIA NASKI-A AWO !

SURPRIS, ILS SE RETOURNENT : LEUR VILLAGE EST DÉVORÉ PAR LE FEU !

POURQUOI NE POURSUIVEZ-VOUS PAS BLEK !
NOS MAISONS PLUS IMPORTANTES QUE BLEK LE ROC !
7-55

C'EST UN COUP DE CHANCE INESPÉRÉ POUR MOI !

MAIS IL NE S'AGIT PAS D'UN CAS FORTUIT...
J'AI L'IMPRESSION D'ÊTRE NÉRON AU MILIEU DE L'INCENDIE DE ROME ! DOMMAGE QUE JE N'AIE PAS UNE CITHARE POUR CHANTER EN VERS CET ÉVÈNEMENT !
?

NÉRON ? QUI ÉTAIT-CE CLOWN POUR MÉRITER UN NOM PAREIL !
IGNORANT ! C'EST L'EMPEREUR ROMAIN QUI INCENDIA ROME AFIN DE TROUVER UN SUJET D'INSPIRATION !

EH BIEN, PROFESSEUR, VOUS AVEZ DE CURIEUSES RELATIONS !
DIRE QUE J'AI ESSAYÉ DE T'APPRENDRE QUELQUE CHOSE !

IL CONVIENT DE FILER AU PLUS VITE SI NOUS VOULONS CONSERVER NOS CHEVELURES DANS LEUR ÉTAT ACTUEL !
TU RAISONNES PARFOIS ASSEZ BIEN MON GARÇON !

EMPARONS-NOUS D'UN CANOÉ ET COULONS LES AUTRES !
BONNE IDÉE !

TU AS VU COMBIEN UTILES NOUS AVONS ÉTÉ À NOTRE CHER AMI BLEK ?
COMME ANGES GARDIENS, ON NE FAIT PAS MIEUX !
7-56

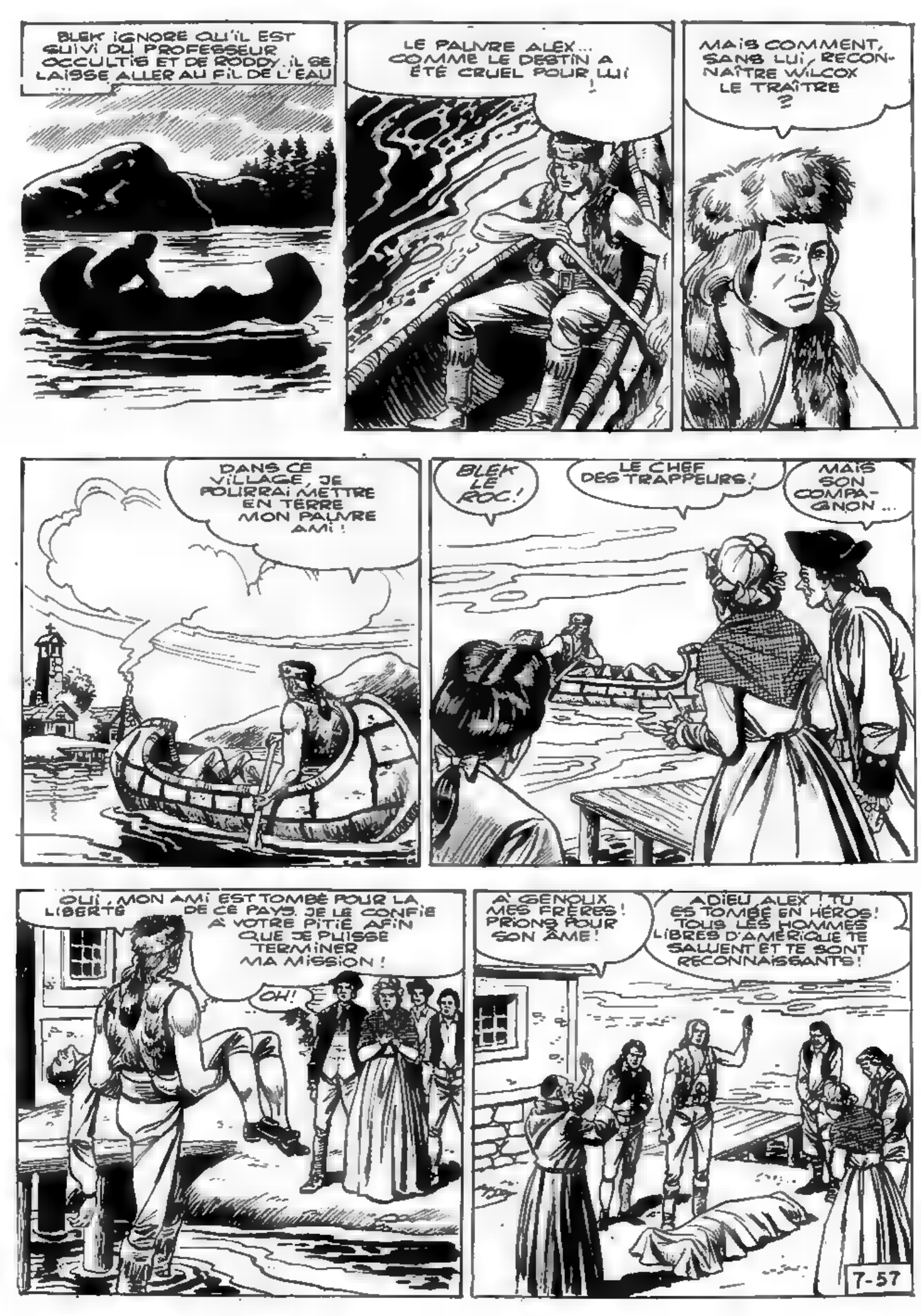
BLEK IGNORE QU'IL EST SUIVI DU PROFESSEUR OCCULTIS ET DE RODDY. IL SE LAISSE ALLER AU FIL DE L'EAU ...
LE PAUVRE ALEX... COMME LE DESTIN A ÉTÉ CRUEL POUR LUI !
MAIS COMMENT, SANS LUI, RECONNAÎTRE WILCOX LE TRAÎTRE ?
DANS CE VILLAGE, JE POURRAI METTRE EN TERRE MON PAUVRE AMI !
BLEK LE ROC !
LE CHEF DES TRAPPEURS !
MAIS SON COMPAGNON ...
OUI, MON AMI EST TOMBÉ POUR LA LIBERTÉ DE CE PAYS. JE LE CONFIE À VOTRE PITIÉ AFIN QUE JE PUISSE TERMINER MA MISSION !
OH !
À GENOUX MES FRÈRES ! PRIONS POUR SON ÂME !
ADIEU ALEX ! TU ES TOMBÉ EN HÉROS ! TOUS LES HOMMES LIBRES D'AMÉRIQUE TE SALUENT ET TE SONT RECONNAISSANTS !
7-57

ET C'EST LE GLAS QUI SALUE LE DÉPART DU CHEF DES TRAPPEURS...

CÉPENDANT, PRÈS DES CENDRES DU VILLAGE CALCINÉ DES UTHES, LE TAM TAM RÉSONNE.

TAM TAM TAM

BIEN PLUS LOIN VERS L'EST, ON A ENTENDU LE MESSAGE...

LE TAMBOUR DIT QUE BLEK LE ROC A RÉUSSI À ÉCHAPPER À FLÈCHE SILENCIEUSE !

FLÈCHE SILENCIEUSE EST UN IMBÉCILE ! MAIS PAR BONHEUR NOUS SOMMES LÀ !

IMPOSSIBLE DE PRENDRE BLEK LE ROC ! IL EST LE FILS DU GRAND ESPRIT !

EN VOILÀ ASSEZ AVEC CES IDIOTIES !

LE GLAS POUR SAUVER LES MORTS, DES TAMBOURS DE GUERRE ! VOILÀ UNE MUSIQUE QUI N'EST GUÈRE AGRÉABLE À ENTENDRE !

ÊTES-VOUS SUPERSTITIEUX, PROFESSEUR ?

LA SUPERSTITION EST BONNE POUR LES SAUVAGES ET LES IGNORANTS. JE ME CONTENTE D'OBSERVER QUE SUR NOTRE ROUTE SE SUCCÈDENT DES FAITS ÉTRANGES !

T-58

QUELQUES HEURES PLUS TARD
J'AI VOYAGÉ TROP LONGTEMPS! IL Y A FALLOIR QUE JE M'ARRÊTE SINON JE FINIRAI PAR M'ENDORMIR SUR MON CANOÈ!
PEUT-ÊTRE TROUVERAI-JE DANS CETTE CABANE DE QUOI MANGER!

QUE VOULEZ-VOUS ÉTRANGER?
EN VOILA DES MANIÈRES, CHÈRE MADAME!
NE CRAIGNEZ RIEN. JE SUIS UN AMI! JE VOUDRAIS SEULEMENT MANGER JE M'APPELLE BLEK LE ROC!
OH QUELLE CHANCE! VOUS AURIEZ PU LE DIRE TOUT DE SUITE!

JE REPRENDRAI MA ROUTE IMMÉDIATEMENT APRÈS!
NE VOUS INQUIÉTEZ PAS! JE SUIS UNE PAUVRE VIEILLE MAIS CE QUE J'AI JE L'OFFRE DE BON COEUR!
DÈS QUELLE TOURNE LE DOS, LA VIEILLE NE PEUT S'EMPÊCHER DE JETER UN REGARD MALVEILLANT...
LES ANGLAIS OFFRENT UNE PRIME DE CENT LIVRES POUR LA TÊTE DE BLEK. J'AIMERAIS BIEN GAGNER CET ARGENT!
7-59
UN PEU DE SOMNIFÈRE DANS LE VIN...

VOILÀ QUI VOUS REMETTRA D'APLOMB !
VOUS ÊTES TRÈS GENTILLE, MADAME !

REPOSEZ-VOUS ! VOUS ÊTES ICI EN SÉCURITÉ !
JE NE VOUS OUBLIERAI PAS !

COMME JE SUIS LAS ! C'EST ÉTRANGE ! JE NE ME SUIS JAMAIS SENTI AUSSI FATIGUÉ !

FAIS BONNE GARDE, POUSSY ! QUAND JE REVIENDRAI JE TE DONNERAI UN GROS OS !

PEU APRÈS...
IL EST PROFONDEMENT ENDORMI ! VOUS LE TROUVEREZ DANS LA MAISON !
SI TU DIS LA VÉRITÉ TU RECEVRAS LA RÉCOMPENSE !

ALLONS, POUSSY, C'EST MOI !
BAU ! BAU ! BAU !
7-60

CEPENDANT SUR LE FLEUVE...

GRÂCE À VOUS J'AI GAGNÉ UNE BELLE SOMME, LES GARS ! AUSSI VOUS OFFRIRAI-JE À BOIRE ! MAIS NE CRAIGNEZ RIEN, CE VIN N'EST PAS DROGUÉ ! HI HI !

MILLE CASTORS ! BLEK A DÛ ÊTRE ...
NE PERDONS PAS DE TEMPS, RODDY ! PLACE-TOI DERRIÈRE CE BUISSON ET TIRE À VUE SUR LES TUNIQUES ROUGES !

LE PROFESSEUR SE HISSE SUR LE TOIT ...
J'AI DÉJÀ ÉCHAFAUDÉ UN PLAN : LE CERVEAU DU PROFESSEUR OCCULTIS EST FULMINANT !

VOILÀ QUI LES OBLIGERA À SORTIR !

LA FUMÉE ENVAHIT L'INTÉRIEUR DE L'HABITATION ...
ON NE PEUT PLUS RESPIRER !
OUCK !
DE L'AIR !

EN VOICI UN ! SAUTONS-LÉ COMME IL SE DOIT !
IL Y A LES AMIS DU TRAPPEUR ...
... QUI NOUS ATTENDENT !

NOUS ALLONS FINIR COMME DES RATS !
SERVONS-NOUS DU TRAPPEUR COMME BOUCLIER ...
7-62

SI VOUS NOUS EMPÊCHEZ DE SORTIR, NOUS ABATTONS BLEK SANS PITIÉ !

COUCOU, JE TOMBE DU CIEL !
À LA BONNE VÔTRE, PROFESSEUR !

LAISSEZ-MOI TRAVAILLER UN PEU PROFESSEUR ! ÇA FAIT LONGTEMPS QUE JE CHÔMAIS ! ...

ALLEZ, LES GARS ! AIDONS NOS COMPAGNONS !

JE NE DOIS PAS LAISSER SORTIR LES AUTRES SINON BLEK ET LE PROFESSEUR SONT PERDUS !

IMPOSSIBLE DE METTRE LE NEZ DEHORS, ON NOUS TIRE DESSUS !
7-63

C'EST LE MOMENT DE PRENDRE CONGÉ, MON CHER BLEK!

AU CANOÈ! JE PROTÈGE VOTRE FUITE!

LE MOMENT EST VENU DE ME DÉBARRASSER DE MES CORDES ET DE ME DIRE CE QUE VOUS FAISIEZ DANS LES PARAGES!
J'ESPÈRE QU'APRÈS TOUT CE QUI S'EST PASSÉ TU N'AURAS PAS LE COURAGE DE NOUS DÉSAPPROUVER D'AVOIR DÉSOBÉI À TON ORDRE!

CE N'EST PAS MA FAUTE SI VOUS LES AVEZ LAISSÉS S'ENFUIR! JE VEUX MES CENT LIVRES!
SILENCE, VIEILLE FOLLE! VOICI TON DÛ!

BLEK PARLE DE SA MISSION À SES DEUX AMIS, TANDIS QUE LE CANOÈ GLISSE AU FIL DE L'EAU EN DIRECTION DE BOSTON ...

MAIS DIX MILLES PLUS LOIN, ON A TENDU UN GUET-APENS...
ILS SERONT BIENTÔT LÀ! TOUT EST PRÊT, CASTOR GRIS?
OUI, LE PIÈGE POUR BLEK A ÉTÉ PRÉPARÉ!
T-64

L'INTEGRALE
BLEK
LE ROC
TEXTE ET DESSIN
ESSEGESSE
SANS ISSUE

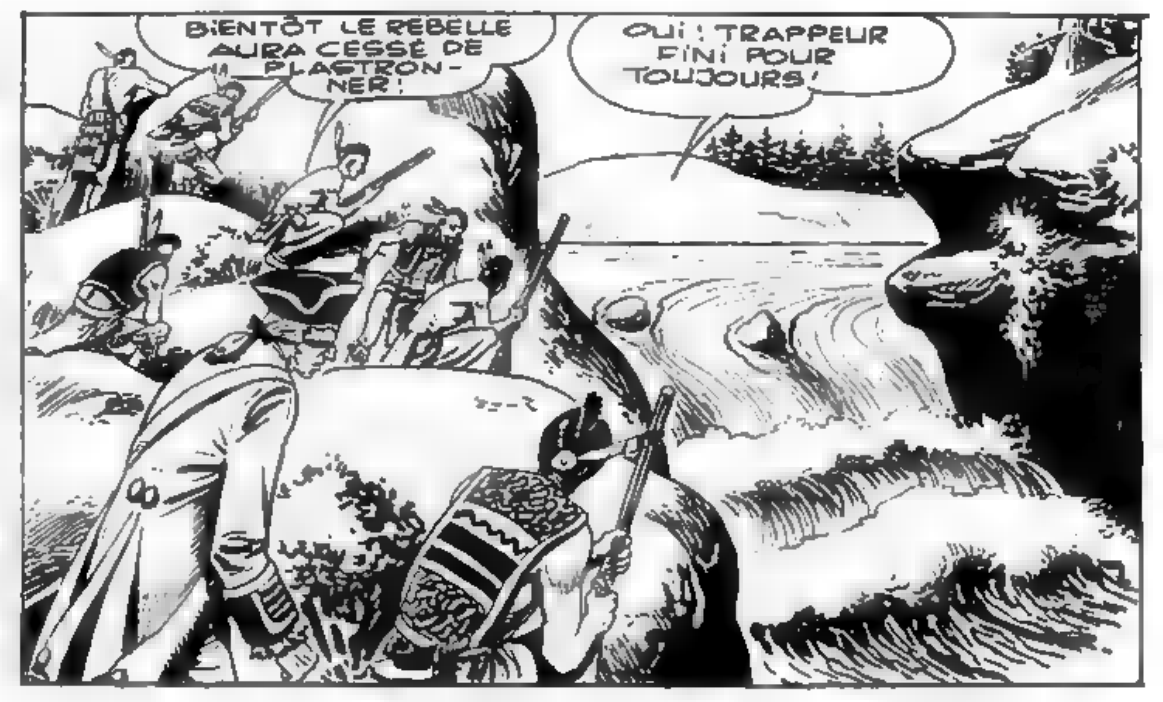
BIENTÔT LE REBELLE AURA CESSÉ DE PLASTRONNER !
OUI ! TRAPPEUR FINI POUR TOUJOURS !

BLEK, QUE SIGNIFIE CE BRUIT ?
CE SONT LES CHUTES DE LA RIVIÈRE ! LE COURANT SE FAIT DE PLUS EN PLUS RAPIDE ! IL NOUS SERA DIFFICILE D'ÉVITER LES ÉCUEILS !

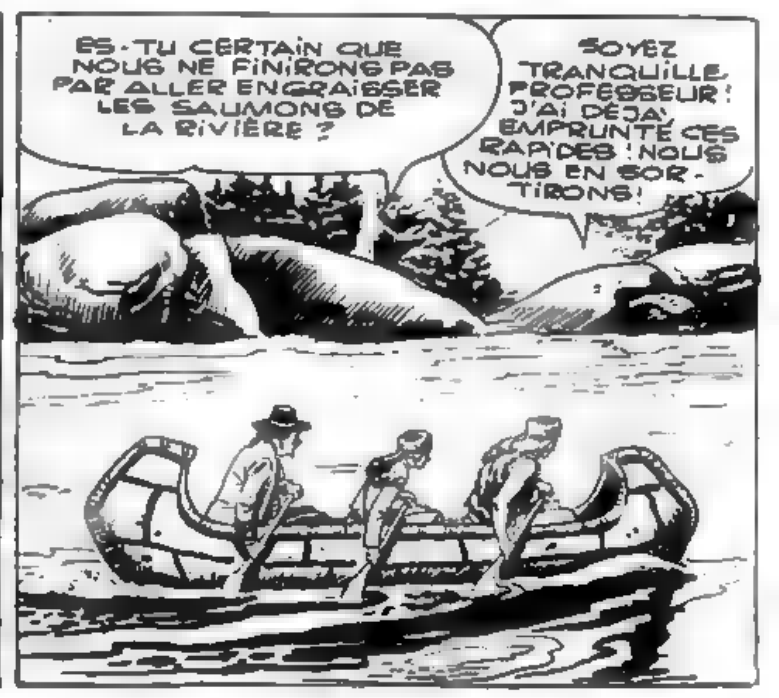
ES-TU CERTAIN QUE NOUS NE FINIRONS PAS PAR ALLER ENGRAISSER LES SAUMONS DE LA RIVIÈRE ?
SOYEZ TRANQUILLE, PROFESSEUR ! J'AI DÉJÀ EMPRUNTÉ CES RAPIDES ! NOUS NOUS EN SORTIRONS !

A CET ENDROIT, LE FLEUVE SE DIVISE EN DE NOMBREUX PETITS COURS D'EAU, MAIS IL N'Y EN A QU'UN SEUL DE PRATICABLE !

LES VOICI ! A PARTIR DE CE SOIR ON N'ENTENDRA PLUS PARLER DE CE MATAMORE DE BLEK !
9-1

ATTENTION, MES AMIS! TENEZ BON!
MON DIEU! J'AI LA TREMBLOTTE!

IL EST TROP TARD QUAND BLEK DÉCOUVRE QU'EN TRAVERS DE LA CHUTE ON A PLACÉ UN ÉNORME OBSTACLE, LA CATASTROPHE EST INÉVITABLE...
MILLE CASTORS!

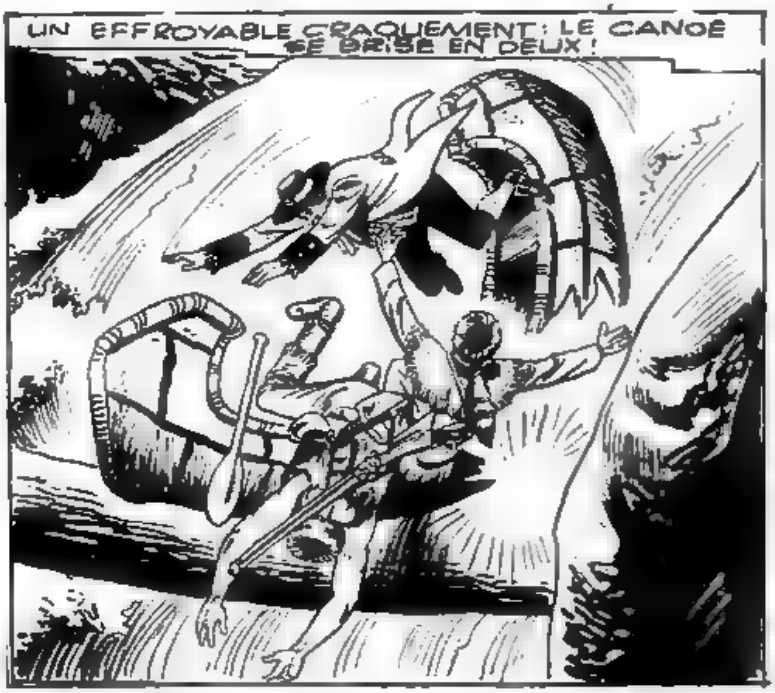
UN EFFROYABLE CRAQUEMENT: LE CANOE SE BRISE EN DEUX!

BLEK! A L'AIDE!
RÉSISTE AU COURANT, RODDY!

S'ILS NE SE FRACASSENT PAS SUR LES ROCHERS, NOUS LES ACHÈVERONS!

LE COURANT ENTRAÎNE RODDY ET LE PROFESSEUR VERS UNE PETITE BAIE OÙ DÉJÀ LES INDIENS SONT PRÊTS À LES ACCUEILLIR!...
9-2

C'ÉTAIT UN GUET-APENS ATTENDEZ, JE VIENS À VOTRE SECOURS !

MAIS LE FORMIDABLE COURANT ENTRAINE INEXORABLEMENT LE CHEF DES TRAPPEURS ...

... VERS UN ROCHER QU'IL HEURTE VIOLEMMENT DE LA TÊTE. IL PERD AUSSITÔT CONNAISSANCE ...

ALLEZ CONTRÔLER S'IL EST BIEN MORT !
UGH !

AU MILIEU DE LA PETITE CRIQUE OÙ BLEK EST VENU S'ÉCHOUER, PÊCHAIT UN OURS ...

9-3

À CE MOMENT GURGISSENT LES INDIENS...
KIO-WAJÉ!
UAWAJ!

L'OURS SE PRÉCIPITE SUR LES INTRUS...
AIE NATA-OOO!

J'AI TROUVÉ UN ALLIÉ ! ALLEZ, COMPÈRE OURS, REPOUSSE CES CANAILLES TANDIS QUE JE ME RETIRE !

IL N'EST PAS MORT ! TIREZ DONC !

LE PIÈGE ÉTAIT BON MAIS VOUS NE M'AVEZ PAS ENCORE !
ZIP
ZIP

QUE SONT DEVENUS OCCULTIS ET RODDY ? LES MALHEUREUX ! NOYÉS OU MASSACRÉS PAR LES UTHES...

MON COEUR SAIGNE... AH, JE SAURAI BIEN UN JOUR FAIRE PAYER À CES MISÉRABLES LE MAL QU'ILS FONT À MON PAYS. ILS SERONT CHASSÉS POUR TOUJOURS ET NOUS VIVRONS EN LIBERTÉ !
9-4

LE DEVOIR M'APPELLE ! IL FAUT PARTIR !

OH ! MAIS JE SUIS DANS LA TANIÈRE DE L'OURS !

UNE GALERIE ! J'ESPÈRE QU'IL EXISTE UNE AUTRE ISSUE !

L'OUÏE FINE DU TRAPPEUR A ENTENDU UN BRUIT QUI LE FAIT SURSAUTER...

SANS AUCUN DOUTE : LA FEMELLE DE L'OURS !

TROP TARD ! IMPOSSIBLE DE REFUSER LE COMBAT !

MA POUDRE EST MOUILLÉE, JE N'AI PAS LE CHOIX !

ON N'APPRÉCIE PAS LES INTRUS À CE QU'IL ME SEMBLE !

LE TRAPPEUR ÉVITE LES GRIFFES FORMIDABLES DU MONSTRE, PUIS IL SE PRÉCIPITE ET PLONGE SON POIGNARD DANS LE FLANC DE LA BÊTE...

L'ANIMAL ROULE SUR LE SOL DANS UN GROGNEMENT D'AGONIE...

C'EN EST TROP ! JE NE POURRAI PAS SUPPORTER UN AUTRE COMBAT !

9-5

OUF ! ME VOICI À L'AIR LIBRE ET J'AI LA FORÊT DEVANT MOI !

IL ME FAUDRAIT UN CHEVAL POUR GAGNER BOSTON SINON CE TRAÎTRE DE WILCOX AURA LE TEMPS DE REMETTRE LES DOCUMENTS À L'AMIRAL HOWE !

COMMENT RETROUVER UN HOMME QUE JE NE CONNAIS PAS, QUE JE N'AI JAMAIS VU ET DONT JE SAIS SEULEMENT QU'IL EST BORGNE ?

UNE HEURE APRÈS...
DIEU EST AVEC MOI ! VOICI UNE FERME OÙ JE POURRAI PEUT-ÊTRE ME REPOSER ET TROUVER UN CHEVAL !

JE VOUS OFFRE DIX LIVRES POUR VOTRE MEILLEUR CHEVAL !
J'AI PAS MAL DE MONTURES, MAIS LE MEILLEUR CHEVAL JE L'AI VENDU À UN HOMME QUI DEVAIT GAGNER BOSTON EN TOUTE HÂTE !

EST-IL ENCORE ICI ?
LE VOICI JUSTEMENT ! DEMANDEZ LUI S'IL EST DISPOSÉ À VOUS VENDRE SON CHEVAL !

VOULEZ-VOUS CONCLURE UNE BONNE AFFAIRE ?
9-6

UNE AFFAIRE DE QUEL GENRE ?

QUOI ? UN SEUL OEIL ET TANT DE HÂTE D'ARRIVER À BOSTON ! ÉTRANGE COÏNCIDENCE !
J'IGNORE CE QUE VOUS VOULEZ DIRE MAIS JE N'AIME PAS VOTRE FAÇON DE PARLER !

JE TE TIENS, WILCOX ! RENDS-MOI LES DOCUMENTS !
VOUS M'ENNUYEZ À LA FIN ! BAS LES PATTES !

JE VAIS VOUS APPRENDRE LES BONNES MANIÈRES !

AU SECOURS, BEN !
INUTILE, WILCOX ! J'AURAI CES DOCUMENTS !

WILLY, CHARLES, JONNY, ACCOUREZ ! CET HOMME NOUS CHERCHE DES HISTOIRES !
NOUS ALLONS LUI EN RACONTER UNE BIEN BONNE !

VOUS SAUREZ QUE CHEZ NOUS ON N'APPRÉCIE PAS DU TOUT VOS MANIÈRES !
ALORS VOUS ÊTES TOUS DE LA MÊME RACE ! TOUS DES TRAÎTRES !

J'AI EU TROP DE MAL À RETROUVER VOTRE AMI POUR LE LAISSER FILER AUJOURD'HUI ! COMPRIS ?
9-7

TENEZ-LE BON ! JE L'ASSAISONNE !

SERS-TOI DE TES POINGS SI TU ES UN HOMME !
AÏE !

VOYONS QUI DE VOUS DEUX A LA TÊTE LA PLUS DURE !
CIACK !

JE TE TIENS !

SORTEZ-MOI D'ICI !
RESTE DONC TRANQUILLE ! ON T'A ASSEZ VU !

CEPENDANT, UN NOUVEAU VENU FAIT IRRUPTION...
LE BEAU SPECTACLE ! J'AURAIS VOULU ÉCHANGER MON CHEVAL, MAIS PERSONNE NE M'ÉCOUTERA !
9-8

CE JEUNE HOMME NE PLAISANTE PAS! ... QUELLE POIGNE!

C'ÉTAIT UNE BELLE BAGARRE, MAIS JE M'EN SUIS SORTI! ET MAINTENANT À NOUS DEUX WILCOX!

DONNE-MOI LES DOCUMENTS WILCOX OU ALORS JE TE GECOLE LES PUCES COMME JAMAIS!
MAIS...

LE NOUVEAU VENU TRESSAILLE VIOLEMMENT ...
BLEK LE ROC!

MILLE CASTORS!
BANG!
ZIP

UN AUTRE BORGNE! EH BIEN DANS LE DOUTE, ASSURONS-NOUS AUSSI DE CE NOUVEAU VENU!
9-9

TU NE PARTIRAS PAS COMME ÇA! JE VEUX MA REVANCHE!

LÂCHE-MOI, IDIOT! J'AI PEUT-ÊTRE COMPRIS QUE CE N'ÉTAIT PAS TOI QUE JE CHERCHAIS!
TIENS BON, NOUS ARRIVONS!

LE TRAÎTRE A EU LE TEMPS DE RECHARGER SON ARME ...
IL FAUT À TOUT PRIX ME DÉBARRASSER DE CE CASSE-PIED!

MAIS AU LIEU DE FRAPPER BLEK, LE PROJECTILE ATTEINT LE BRAS DU MAÎTRE DE MAISON...
AH!
ZIP
MAIS ON NOUS TIRE DESSUS.

JE L'AI ENCORE MANQUÉ! JE DOIS FUIR SINON, JE SUIS PERDU!

VEUILLEZ M'EXCUSER, MES AMIS, MAIS JE ME SUIS FOURRÉ LE DOIGT DANS L'ŒIL! LE BANDEAU QUE VOUS PORTIEZ SUR VOS...
...MIRETTES M'A TROMPÉ!

VOICI DIX LIVRES POUR CE CHEVAL! C'EST UNE BONNE AFFAIRE POUR VOUS!
JE M'APPELLE BLEK LE ROC ET JE VOUS PRIE D'ACCEPTER MES EXCUSES!
9-10

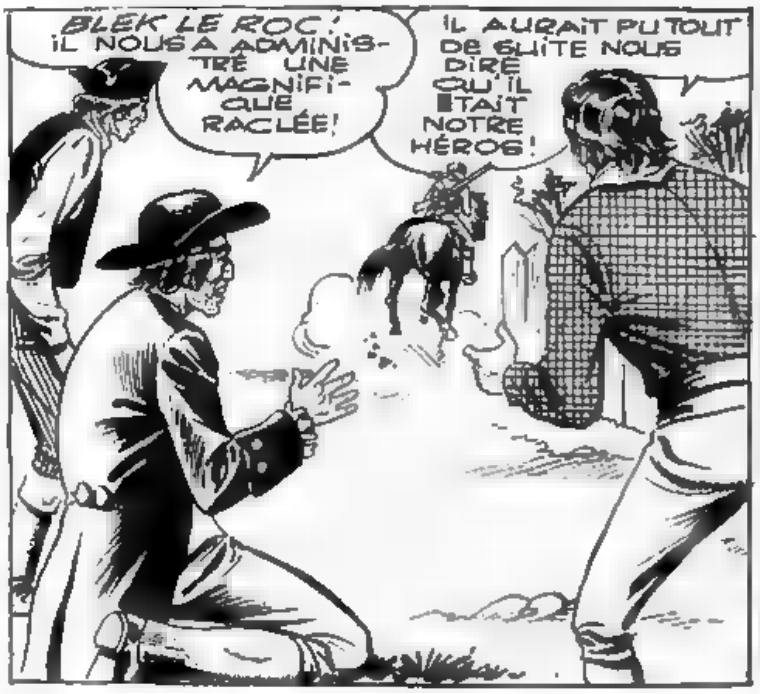
BLEK LE ROC ! IL NOUS A ADMINISTRÉ UNE MAGNIFIQUE RACLÉE !
IL AURAIT PU TOUT DE SUITE NOUS DIRE QU'IL ÉTAIT NOTRE HÉROS !

SON CHEVAL EST FATIGUÉ, JE NE TARDERAI PAS À LE REJOINDRE !

CETTE FOIS, JE NE LE MANQUERAI PAS !

FOUDROYÉ, LE CHEVAL DU TRAPPEUR S'ABATTIT LOURDEMENT...
MILLE CASTORS !
9-11

AH! AH! CE N'EST PAS TOI QUE J'AI ÉU MAIS J'ESPÈRE QUE LA PROCHAINE FOIS J'AURAI PLUS DE CHANCE! ADIEU, BLEK, L'AMIRAL HOWE M'ATTEND! AH! AH!
SI CET ANIMAL POUVAIT SE MONTRER!

AH/AH!
TRAÎTRE! JE CONNAIS TA VOIX ET JE NE L'OUBLIERAI PAS DE SI TÔT! DEVRAIS-JE FAIRE SAUTER TOUT BOSTON, JE TE RETROUVERAI!

BOSTON N'EST PLUS TRÈS LOIN. DÉSORMAIS JE PEUX CONTINUER À PIED!

CE MISÉRABLE AVERTIRA LES ANGLAIS, IL SERA DIFFICILE D'ENTRER EN VILLE MAIS L'ENJEU EST TROP IMPORTANT POUR QUE JE RENONCE À MA MISSION!

SI LES RENSEIGNEMENTS QU'ON M'A DONNÉS SONT EXACTS WILCOX NE POURRA PAS RENCONTRER HOWE AVANT DEMAIN! J'AI VINGT-QUATRE HEURES DEVANT MOI POUR RÉCUPÉRER LES DOCUMENTS!

IL VA BEAUCOUP D'AGITATION DEVANT CETTE PORTE! IL VA FALLOIR JOUER SERRÉ!

ON A DONNÉ DES INSTRUCTIONS! C'EST CE QUE JE CRAIGNAIS!
HALTE! MONTREZ VOTRE LAISSEZ-PASSER!
LE VOICI!
9-12

MOI JE N'AI PAS DE LAISSEZ-PASSER ! IL VA FALLOIR TROUVER UN AUTRE MOYEN !

SALUT, L'AMI ! J'AI ENCAISSÉ MON ARGENT ET JE NE VOUS AI PAS OUBLIÉ ! JE VOUS AI APPORTÉ DEUX BOUTEILLES COMME PROMIS !
MERCI ! VOUS ÊTES VRAIMENT UN AMI DES ANGLAIS !

DEMANDONS QUELQUES RENSEIGNEMENTS À CET HOMME !

SALUT, L'AMI ! PUISQUE NOUS FAISONS LA MÊME ROUTE, NOUS POURRONS ALLER DE CONSERVE !
AVEC PLAISIR !

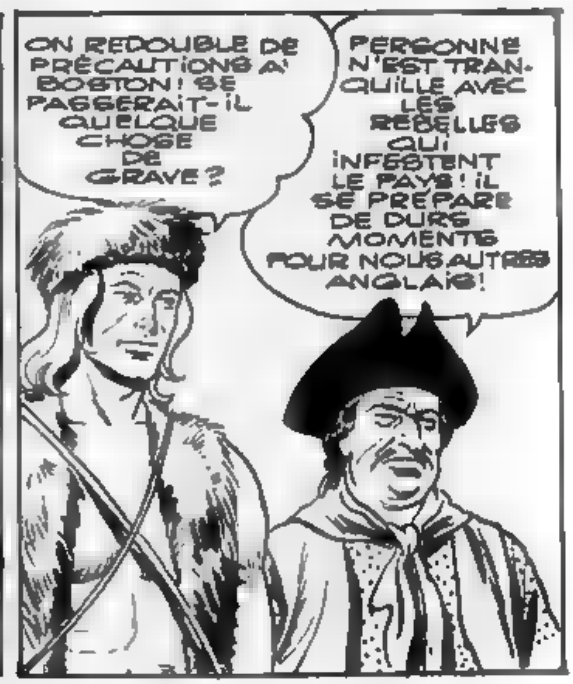
ON REDOUBLE DE PRÉCAUTIONS À BOSTON ! SE PASSERAIT-IL QUELQUE CHOSE DE GRAVE ?
PERSONNE N'EST TRANQUILLE AVEC LES REBELLES QUI INFESTENT LE PAYS ! IL SE PRÉPARE DE DURS MOMENTS POUR NOUS AUTRES ANGLAIS !

OH ! ANGLAIS !
OUI, UN FIDÈLE SUJET DE SA MAJESTÉ BRITANNIQUE. LES AUTORITÉS MILITAIRES M'ESTIMENT BEAUCOUP CAR JE LEUR AI RENDU D'IMMENSES SERVICES !

INTÉRÊT GÉANT !
JE VIENS DE TOUCHER UNE PRIME POUR AVOIR REMIS AUX SOLDATS UN DE CES REBELLES QUI SE PRÉTENDENT AMÉRICAINS ! IL ÉTAIT ARRIVÉ CHEZ MOI BLESSÉ APRÈS UNE RENCONTRE AVEC LES ANGLAIS ! JE L'AI LIGOTÉ ET RAMENÉ À BOSTON !
9-13

VOUS ÊTES UN HÉROS !
OUI ! ET J'ESPÈRE UN JOUR CAPTURER BLEK LE ROC EN PERSONNE !

ÉCOUTEZ, JE PEUX VOUS AIDER À RÉALISER VOTRE SOUHAIT ! JE SUIS BLEK LE ROC, C'EST UNE MAGNIFIQUE OCCASION QUE JE VOUS OFFRE!
BLE... BLEK... LE ROC!

ALLONS, HÉROS D'OPÉRETTE! PRENDS-MOI ET LIVRE-MOI À TES CHERS AMIS ANGLAIS !
PITIÉ! JE VOUS DONNERAI TOUT CE QUE JE POSSÈDE!

JE N'AI PAS BESOIN DE TES TRENTE DENIERS! TU ME FAIS L'EFFET D'UN SERPENT. JE N'AI BESOIN QUE DE TON PASSEPORT!

LE VOICI !
PARFAIT! ET MAINTENANT, PENDS-TOI, JUDAS!

MAIS JE NE CROIS PAS QU'IL TE RESTE ASSEZ DE COURAGE POUR...
LE FAIRE!

À CET INSTANT, LE DOS DE BLEK OFFRE UNE CIBLE FACILE...

...MAIS LA LAME DU POIGNARD RENCONTRE L'ACIER DUR DU FUSIL...
9-14

C'EN EST TROP ! IL TE FAUT UNE LEÇON !
LÂCHEZ-MOI !

JE METS TOUTE MON ÂME DANS CE COUP DE POING ! IL DOIT ÊTRE LE MEILLEUR DE MA VIE !
SMACK
AUGH !

TU TE SOUVIENDRAS LONGTEMPS DE BLEK LE ROC !

PEU APRÈS...

TRÈS BIEN ! VOTRE LAISSEZ PASSER EST EN RÈGLE, VOUS POUVEZ ENTRER !

COMMENT VAIS-JE FAIRE POUR RETROUVER WILCOX ? JE SUPPOSE QUE CE TRAÎTRE EST DESCENDU DANS QUELQUE AUBERGE !

NON, PAS DE BORGNE PARMI MES CLIENTS !
JE VOUS REMERCIE !
9-15

DANS UNE AUTRE TAVERNE...
UN HOMME FORT, GRAND, PORTANT UN BANDEAU NOIR SUR L'OEIL GAUCHE!...
NON! JE L'AURAIS NOTÉ IMMÉDIATEMENT!

CE DOIT ÊTRE LUI!

L'HOMME PASSE DANS UNE AUTRE PIÈCE ET...
MONSIEUR WILCOX, UN GÉANT LARGE COMME UNE ARMOIRE EST VENU VOUS DEMANDER!
C'EST LUI! COMMENT A-T-IL FAIT POUR ENTRER EN VILLE?... APPELLE LES HOMMES!

J'AI CHERCHÉ PARTOUT! JE CROIS QUE J'AI ÉCHOUÉ!
ÉCOUTEZ-MOI!

VOUS CHERCHEZ UN CERTAIN WILCOX, N'EST-CE PAS? SI VOUS ME DONNEZ UNE LIVRE, JE VOUS CONDUIRAI VERS LUI!
SI C'EST VRAI, JE VOUS DONNE L'ARGENT!

...MAIS DOIS-JE AVOIR CONFIANCE EN VOUS?
VOUS N'AURIEZ PAS PEUR DE MOI? JE NE SUIS QU'UN PAUVRE MALHEUREUX!

IL NE M'INSPIRE PAS CONFIANCE MAIS JE N'AI VRAIMENT PAS LE CHOIX!
TRÈS BIEN, J'ACCEPTE!
SUIVEZ-MOI!
9-16

L'INTEGRALE
BLEK
LE ROC
TEXTE & DESSIN
ESSEGESSE
LE PORT AUX
GUET-APENS

CE LIEU NE ME PLAÎT PAS, C'EST L'ENDROIT IDÉAL POUR TENDRE UN PIÈGE !
NOUS SOMMES PRESQUE ARRIVÉS !

ATTENDEZ-MOI ICI ! JE VAIS VOIR SI LA VOIE EST LIBRE !
D'ACCORD !

HEIN... QU'EST-CE...

C'EST PEUT-ÊTRE LE HASARD, MAIS TOUT DE MÊME ...

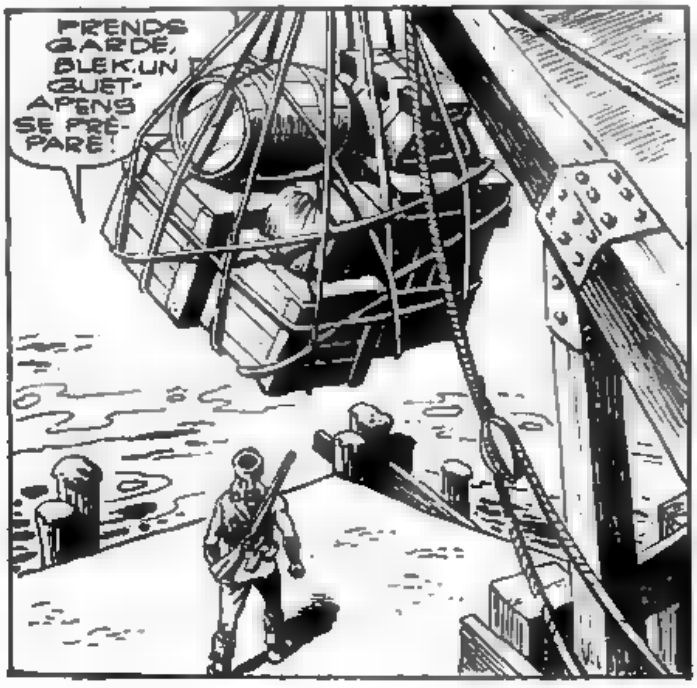
PRENDS GARDE, BLEK. UN GUET-APENS SE PRÉPARE !

TONNERRE... ENCORE UN AUTRE COUP ...
9-17

TROP DE CHOSES ARRIVENT PAR HASARD! MAIS JE NE VOIS PAS ÂME QUI VIVE!

HÉ! SORS DE TON TROU, MAUDIT RAT!

C'EST TOI QUI AS COUPÉ LA CORDE QUI RETENAIT CES CAISSES?

VOILÀ POUR T'APPRENDRE QU'IL NE FAUT PAS EXAGÉRER!
AÏE!
PACK!

TON ARME EST UN PEU TROP LONGUE! RACCOURCISSONS-LA!

MAINTENANT JE DISTRIBUE UN PEU DE SOMNIFÈRE!

WILCOX FAIT LES CHOSES EN GRAND! IL A MOBILISÉ TOUTE LA PÈGRE DE L'ENDROIT. CHERCHONS UN LIEU PLUS HOSPITALIER!
9-18

HALTE ! LA VOIE EST BOUCHÉE ! IL FAUT CHANGER DE DIRECTION !

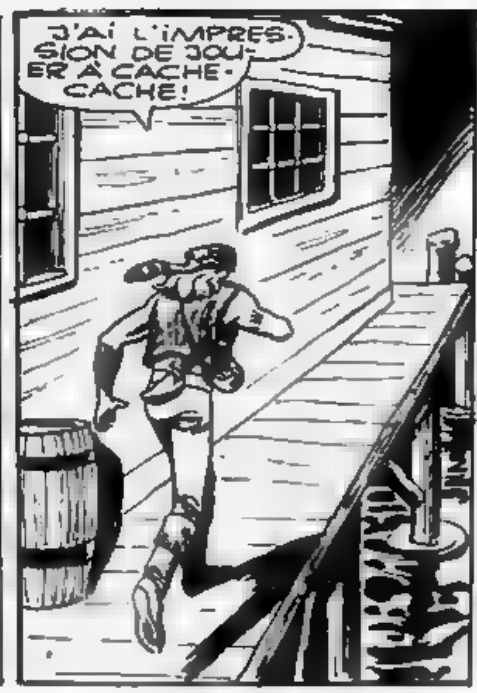
J'AI L'IMPRESSION DE JOUER À CACHE-CACHE !

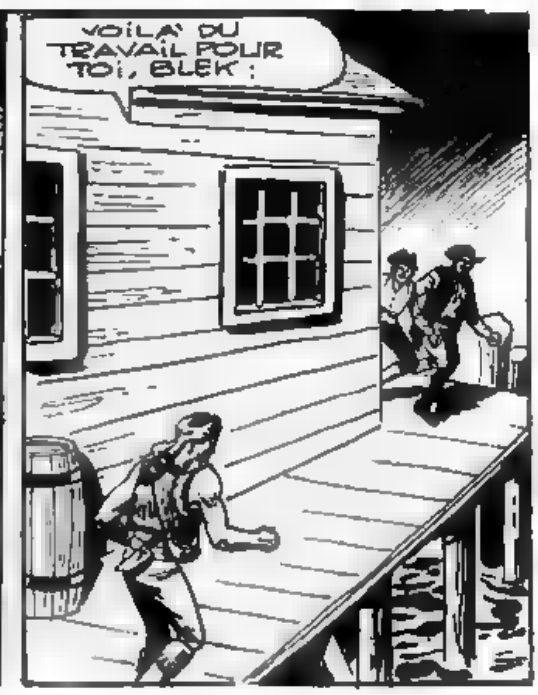
VOILÀ DU TRAVAIL POUR TOI, BLEK !

ALLEZ, LES GARS ! PRENONS-LE !

PAR ICI ! NOUS LE TENONS !

NOUS ARRIVONS !

NOUS AUTRES LES TRAPPEURS, NOUS SOMMES PLUTÔT RUDES, COMME VOUS POUVEZ LE CONSTATER !
AUG !
GASP !
9-19

OOoEE !

JE PRÉFÈRE PLONGER TOUT SEUL PLUTÔT QUE D'ÊTRE ÉJECTÉ PAR CET HOMME !

PLUS PERSONNE ? DOMMAGE ! JE COMMENÇAIS À M'AMUSER !

J'ESPÈRE QU'IL N'Y A PLUS DE PIÈGES TENDUS PAR CETTE CANAILLE DE WILCOX !

MILLE CASTORS !

CETTE FOIS, NOUS L'AVONS !
BONNE PÊCHE LES GARS !

VOICI LE PETIT POISSON, MONSIEUR WILCOX !
TRÈS BIEN, LES AMIS ! SOYEZ LE BIEN-VENU, BLEK !
9-20

CHARMÉ DE VOUS AVOIR POUR HÔTE ! DEMAIN À L'AUBE JE VOUS PRÉSENTERAI L'AMIRAL HOWE ET JE VOUS ASSURE QUE LUI AUSSI SERA HEUREUX DE VOUS CONNAÎTRE !

AFIN QUE TU NE T'ENNUIES PAS, JE TE LAISSE LUCIFER POUR TE TENIR COMPAGNIE ! IL EST TRÈS BON ! TU VERRAS, IL TE PLAIRA, C'EST SÛR !
NON, DOUCEMENT, LUCIFER ! TU NE DOIS PAS LE MANGER TOUT DE SUITE ! SEULEMENT S'IL ESSAIE DE S'ENFUIR !

REGARDE LES LISTES DE PATRIOTES ! À L'AUBE, JE LES REMETTRAI À L'AMIRAL HOWE EN MÊME TEMPS QUE LE GRAND BLEK. EN ÉCHANGE, J'AURAI UNE TELLE FORTUNE, QU'ELLE ME DÉDOMMAGERA DES MAUVAIS INSTANTS QUE TU M'AS FAIT VIVRE !

BONNE NUIT, BLEK ! ET TOI, LUCIFER, TRAITE BIEN NOTRE PRISONNIER !
TU NE M'IMPRESSIONNES PAS, WILCOX !

LUCIFER VAUT PLUS À LUI TOUT SEUL QUE VOUS TOUS, MAIS IL FAUDRA QUE TU RESTES DE GARDE DEVANT LA PORTE !
BIEN, CHEF !

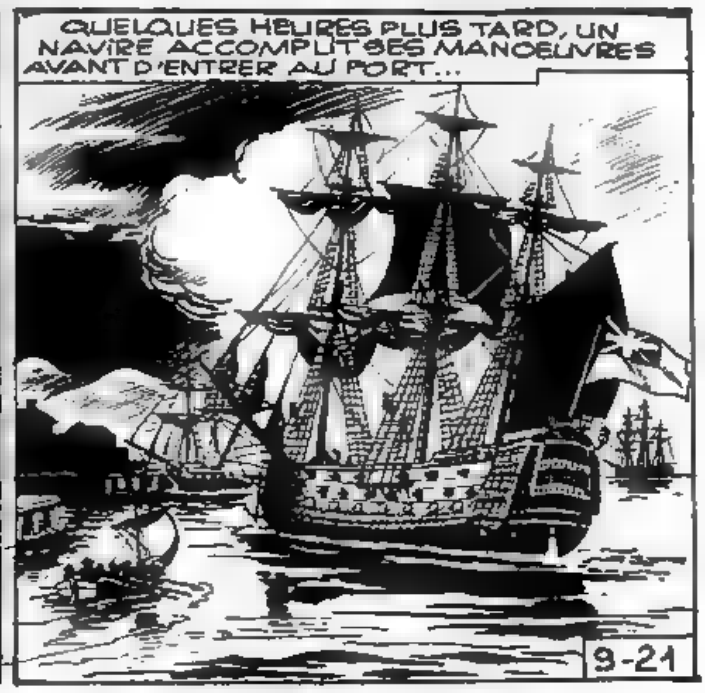
QUELQUES HEURES PLUS TARD, UN NAVIRE ACCOMPLIT SES MANŒUVRES AVANT D'ENTRER AU PORT...
9-21

SI WILCOX A TENU PAROLE NOUS AURONS À L'AUBE LES DOCUMENTS QUI ME PERMETTRONT...
... DE DÉMANTELER TOUT LE MOUVEMENT DE RÉSISTANCE AMÉRICAIN. JETEZ L'ANCRE !

CÉPENDANT, DANS LA BARAQUE DU PORT...
GRRR !

MILLE CASTORS ! À PEINE RESPIRE-JE QUE CE FAUVE GROGNE COMME S'IL VOULAIT ME SAUTER À LA GORGE ET POURTANT !
GRRR!

... IL ME FAUT SORTIR D'ICI OU ALORS DES CENTAINES DE PATRIOTES PAIERONT DE LEUR VIE UN DÉVOUEMENT INLASSABLE !

À BORD DU NAVIRE...
DÈS QUE WILCOX MONTERA À BORD, APPELEZ-MOI !
À VOS ORDRES, AMIRAL !

SI WILCOX A RÉUSSI, CE SERA LE COUP LE PLUS SENSATIONNEL DE TOUTE MA CARRIÈRE !
9-22

CETTE BOUGIE ME DONNE UNE IDÉE. MAIS IL FAUDRAIT LA REJOINDRE SANS QUE CET ANIMAL NE S'IRRITE TROP!

LENTEMENT, CENTIMÈTRE PAR CENTIMÈTRE, BLEK SE DÉPLACE EN DIRECTION DU GRAND CHANDELIER...
ENCORE QUELQUES CENTIMÈTRES!

VOILÀ! JE VAIS PEUT-ÊTRE ME GRILLER UN PEU LES POIGNETS MAIS IL VAUT MIEUX CELA QUE D'ÊTRE PENDU!

SUPPORTANT STOÏQUEMENT LA MORSURE DU FEU, BLEK FAIT BRÛLER SES LIENS À LA FLAMME DE LA CHANDELLE...

MES MAINS SONT LIBRES! COMMENT VAIS-JE ME DÉBARRASSER DES CORDES QUI ENTRAVENT MES JAMBES?

LUCIFER DEVINE CE QUI SE PASSE ET DANS UN HURLEMENT EFFRAYANT, SE JETTE SUR BLEK ...
GRRR!

SALE BÊTE HEUREUSEMENT QUE J'AI LIBÉRÉ MES MAINS!

BIEN QU'IL NE PUISSE BOUGER SES JAMBES, BLEK SAISIT L'ANIMAL À LA GORGE ...
9-23

CAiiiii !!!
LUCIFER, QUE SE PASSE-T-IL ?

VOILÀ, JE SUIS DÉBARRASSÉ DU FAUVE !

ON OUVRE LA PORTE ! ATTENTION !

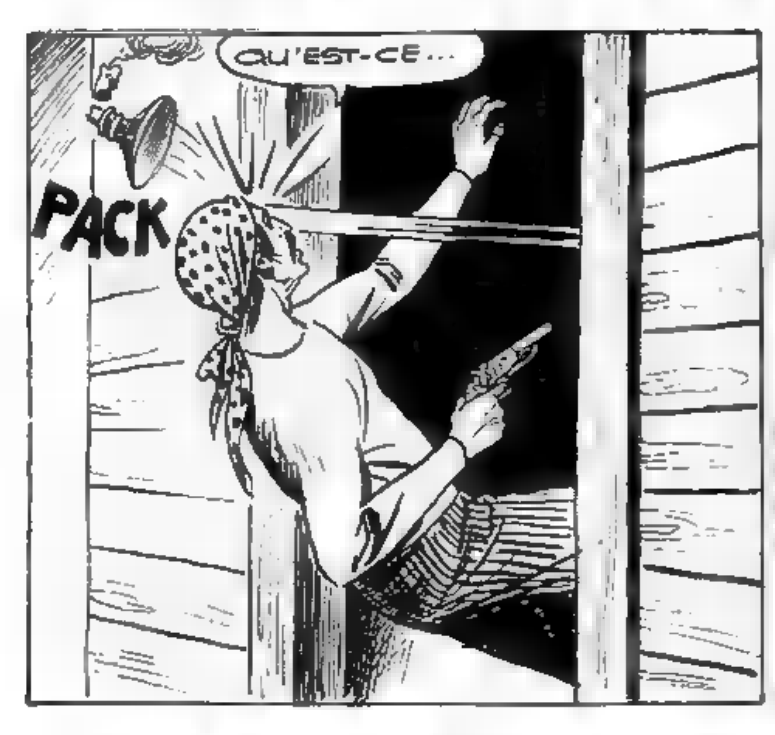
QU'EST-CE...
PACK

AH, TU AS RÉUSSI À DOMPTER LE CHIEN ! MAIS TU NE FRANCHIRAS PAS CETTE PORTE. IL TE FAUDRA COMPTER AVEC MON PISTOLET !

TU NE SORTIRAS PAS, TU PEUX EN ÊTRE SÛR ! AÏE !

FAIS DE BEAUX RÊVES, MON PETIT ANGE !

CETTE ARME PEUT TOUJOURS SERVIR ET MAINTENANT CHANGEONS DE QUARTIER.
9-24

SANS AUCUN DOUTE, VOICI LE NAVIRE DE HOWE ! SI JE POUVAIS MONTER A' BORD SANS ÊTRE VU, JE RÉCUPÉRERAIS PEUT-ÊTRE LES DOCUMENTS !

UNE CHALOUPE ! ATTENDONS !

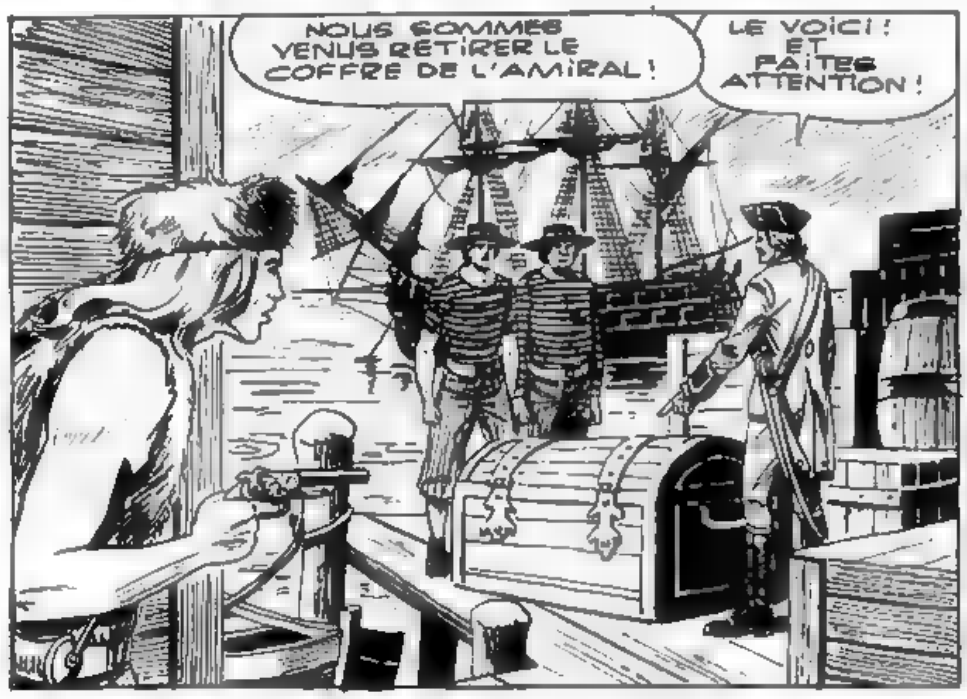
NOUS SOMMES VENUS RETIRER LE COFFRE DE L'AMIRAL !
LE VOICI ! ET FAITES ATTENTION !

MILLE CASTORS ! IL FAUT PROFITER DE LA SITUATION ! COMMENT SE COMPORTERAIT LE PROFESSEUR EN PAREIL CAS ? OH, MAIS J'AI TROUVÉ !

UTILISONS CES PIÈCES D'ARGENT !

ALLEZ, HARRY ! HISSONS LE COFFRE SUR LA CHALOUPE !
UN INSTANT... SI MES YEUX VOIENT CLAIR ...
9-25

MAIS OUI ! UNE PIÈCE D'ARGENT !

MON DIEU EN VOICI UNE AUTRE ...
ENCORE UNE AUTRE! ON A BEMÉ PAR ICI!

CENT MILLE REQUINS! NOUS AVONS DE QUOI BOIRE PENDANT SIX MOIS AU MOINS!

QUEL LUXE! L'AMIRAL A COMMANDÉ DE MAGNIFIQUES UNIFORMES, IL FAUDRA QU'IL S'EN PASSE! EN ATTENDANT...

...VOILÀ UN COFFRE AUSSI CONFORTABLE QU'UN BERCEAU!

ÇA, C'EST LA MANNE TOMBÉE DU CIEL!
PEUT-ÊTRE, MAIS JE SAIS QUE JE TRANSFORMERAI CE MÉTAL EN RHUM!

PAR NEPTUNE! COMME IL EST LOURD! QU'EST-CE QU'IL PEUT CONTENIR?
DE LA MARCHANDISE POUR L'AMIRAL!

PEU APRÈS...
DOUCEMENT, C'EST FRAGILE!
9-26

REJOIGNEZ VOS POSTES !

IL M'A ÉTÉ FACILE D'ARRIVER JUSQU'ICI ! VOYONS SI JE POURRAI SORTIR DU COFFRE !

TU SERAS TRÈS BIEN LÀ-DEDANS, JE PEUX TE L'ASSURER PUISQUE J'AI DÉJÀ ESSAYÉ !

IL ME FAUT ARRIVER JUSQU'À LA CABINE DE L'AMIRAL !

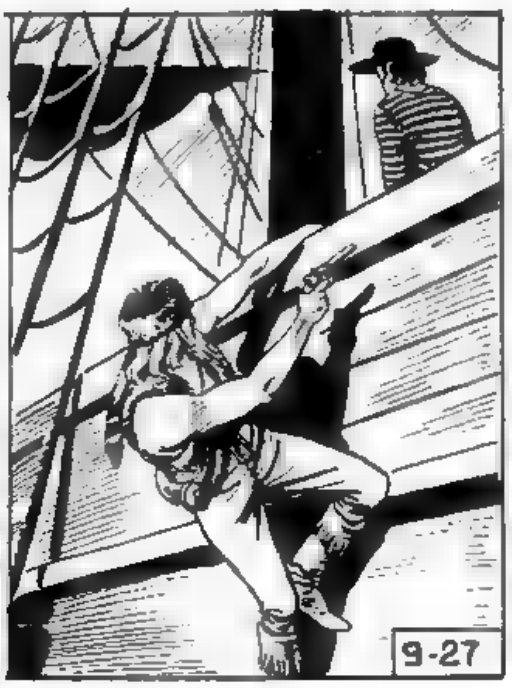
9-27

ON DORT TROP PEU SUR CE NAVIRE ! IL FAUT REMÉDIER À CELA !

LÀ-DESSOUS, PERSONNE NE POURRA TE TROUVER !

AMIRAL, UNE CHALOUPE AYANT À BORD M. WILCOX VA ACCOSTER !
FAITES-LE MONTER !

PEU APRÈS...
VOICI LES LISTES PROMISES, AMIRAL. JE VOUS ASSURE QUE JE ME SENS BEAUCOUP PLUS TRANQUILLE MAINTENANT !
VOUS AVEZ BIEN TRAVAILLÉ, WILCOX, MAIS POURQUOI ÊTES-VOUS SI AGITÉ ?

CES DOCUMENTS ME BRÛLENT LES DOIGTS, AMIRAL CAR J'AI À MES TROUSSES BLEK LE ROC LUI MÊME !
VOUS AUSSI VOUS PARLEZ DE LUI COMME S'IL S'AGISSAIT D'UN ÊTRE TOUT-PUISSANT !

LE FAIT EST QUE MES HOMMES L'AVAIENT CAPTURÉ CETTE NUIT MÊME. JE VOULAIS VOUS LE LIVRER, MAIS IL NOUS A FAUSSÉ COMPAGNIE. IL EST PEUT-ÊTRE SUR CE NAVIRE !

SORNETTES ! L'IMAGINATION DES GENS ATTRIBUE À CE REBELLE DES POUVOIRS QU'IL N'A PAS. C'EST UN HOMME COMME LES AUTRES !

AMIRAL, DEUX HOMMES DE GARDE ONT ÉTÉ TROUVÉS SANS CONNAISSANCE SUR LE PONT !
QUOI ?!!
C'EST LUI !
JE LE SAVAIS !

FOUILLEZ TOUT LE NAVIRE ! SI QUELQU'UN EST MONTÉ À BORD, VOUS DEVEZ LE TROUVER !
À VOS ORDRES !
9-28

JE VOUS L'AVAIS BIEN DIT. JE SENS SA PRÉSENCE TOUTE PROCHE !
CESSEZ DE TREMBLER COMME UNE FEUILLE ! CES DEUX SENTINELLES SE SONT ENIVRÉES VOILÀ TOUT !

ÉCOUTEZ CE BOUCAN SUR LE PONT ! ON A PEUT-ÊTRE DÉCOUVERT MA PRÉSENCE !

TOUT À COUP, UNE FENÊTRE S'OUVRE ET UN COURANT D'AIR ÉTEINT LES CHANDELLES ...
QUI A FAIT CELA ?
PERSONNE ! C'EST LE VENT !
6-22

MAIS C'EST BIEN UN HOMME QUI VIENT D'OUVRIR LA FENÊTRE

PASSEZ-MOI UNE ALLUMETTE !
LA VOICI !

...ET QUAND LA LUMIÈRE REVIENT DANS LE CARRÉ ...
HEUREUX DE FAIRE VOTRE CONNAISSANCE, AMIRAL ! JE SUIS VENU PRENDRE CE QUI M'APPARTIENT !
NON... VOUS ?!
OH !
9-29

VOUS NE POURREZ PAS QUITTER LE NAVIRE, JE VOUS FERAI PENDRE AU GRAND MÂT!
NE VOUS INQUIÉTEZ PAS POUR MOI ! L'ESSENTIEL ÉTAIT DE DÉTRUIRE CES PAPIERS!

VOUS VOYEZ ! IL NE RESTERA BIENTÔT PLUS TRACE DES LISTES DE PATRIOTES AINSI, VOUS NE SAUREZ RIEN, AMIRAL!
IL ME TOURNE LE DOS... AVEC UN PEU DE COURAGE ET DE CHANCE, JE POURRAI...

J'AI AUSSI DES YEUX DANS LE DOS, WILCOX ! TU AURAIS DÛ LE SAVOIR !
AAH!

EH BIEN, QU'EN DITES-VOUS, AMIRAL ? TOUS VOS ESPOIRS SONT DÉÇUS !

ALARME ! ALARME ! BLEK LE ROC EST SUR LE NAVIRE ! VITE, RETROUVEZ-LE !

ON FOUILLE LES MOINDRES RECOINS DU BATEAU...
J'ESPÈRE NE PAS LE TROUVER DEVANT MOI ! JE PRÉFÈRE AFFRONTER TOUTES LES TEMPÊTES DE L'ATLANTIQUE !
MOI AUSSI !
9-30

AU SOMMET DU GRAND MÂT...
VOYEZ-LES S'AGITER ! ET POURTANT ILS SONT TENAILLÉS PAR LA PEUR !

J'ESPÈRE QU'ILS N'AURONT PAS L'IDÉE DE LEVER LES YEUX VERS LE CIEL !
SI JE RÉUSSIS À FAIRE TOMBER MON CHAPEAU, J'ATTIRE L'ATTENTION DE MES CAMARADES !

C'EST TOMBÉ DE LÀ HAUT !
ÇA VIENT DE LA PLATE-FORME DU GRAND MÂT !
NOUS LE TENONS ! GRIMPEZ VITE !

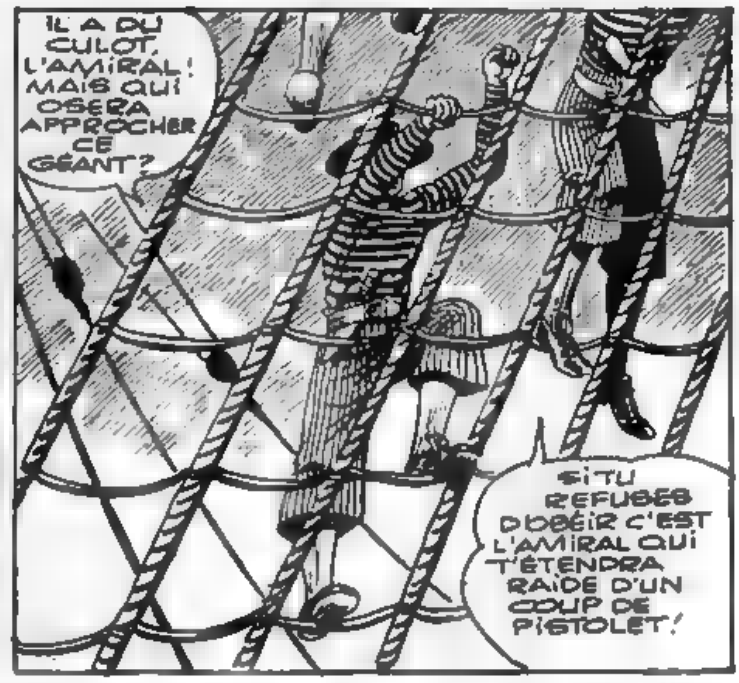
IL A DU CULOT, L'AMIRAL ! MAIS QUI OSERA APPROCHER CE GÉANT ?
SI TU REFUSES D'OBÉIR C'EST L'AMIRAL QUI T'ÉTENDRA RAIDE D'UN COUP DE PISTOLET !

RETOURNE EN BAS ET DIS À L'AMIRAL QUE TU N'AS PAS RÉUSSI !
À L'AIDE !

TENEZ, TAS DE CANAILLES ! BLEC LE ROC EST UN OS TROP DUR POUR VOS DENTS DE LAIT !
9-31

ÇA COMMENCE À CHAUFFER ! IL FAUT CHANGER DE MÂT !

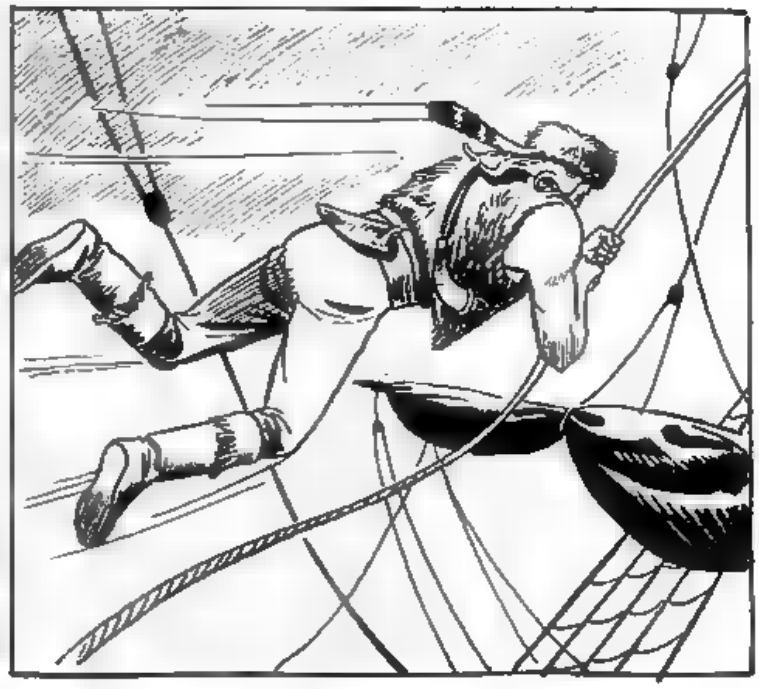

IL VA FAIRE UN BEAU PLONGEON !

IL TOMBE !
FEU !

NOUS L'AVONS TOUCHÉ !

IL N'EST PAS REMONTÉ ! LES REQUINS DE LA BAIE FERONT BOMBANCE CE SOIR !
9-32

L'INTEGRALE
BLEK
LE ROC
TEXTE & DESSIN
ESSEGESSE
LE FANTOME DU CHATEAU

AH! AH! BLEK LE ROC EST FICHU!
IL EST SÛREMENT NOYÉ!

SOUS LA QUILLE DU NAVIRE
JE VAIS ÉCLATER, MAIS IL ME FAUT PASSER SOUS LE TROIS MÂTS!

JE N'EN PEUX PLUS!

SI MES FORCES M'ABANDONNENT, JE SUIS PERDU!

CET HOMME ÉTAIT SI TERRIBLE QU'IL ME SEMBLE IMPOSSIBLE QU'IL SOIT MORT!
TERRIBLE OU PAS C'EST UN HOMME ET PERSONNE NE PEUT RESTER SI LONGTEMPS SANS RESPIRER!

RETOURNEZ À VOS POSTES! LE TRAPPEUR NOUS LAISSERA EN PAIX DÉSORMAIS!

MAIS DE L'AUTRE CÔTÉ DU NAVIRE...
AH! DE L'AIR! JE RESPIRE ENFIN!

JE NE M'ÉLOIGNERAI PAS DU NAVIRE, ON POURRAIT M'APERCEVOIR! RETOURNONS À LA CHARGE!
9-33

UN QUART D'HEURE PLUS TARD, DANS LA CABINE DE L'AMIRAL...

PRÉPAREZ LA LISTE DES HOMMES AUTORISÉS À DESCENDRE À TERRE LIEUTENANT!

À VOS ORDRES!

B... BLEK... NON VOUS ÊTES UN... FANTÔME!

PEUT-ÊTRE! MAIS CE PISTOLET QUE JE POINTE SUR VOTRE BEDAINE EST TRÈS RÉEL, JE VOUS L'ASSURE!

J'IGNORE COMMENT VOUS AVEZ FAIT POUR REVENIR EN VIE, BLEK, MAIS UNE CHOSE EST CERTAINE, C'EST QUE VOUS NE RESTEREZ PAS LONGTEMPS VIVANT!

JE NE PARTAGE PAS DU TOUT VOS SUPPOSITIONS!

VOUS ÊTES COINCÉ! VOUS N'AVEZ AUCUNE POSSIBILITÉ DE QUITTER LE BATEAU!

AVEZ-VOUS NOTÉ QUE LA BRUME VA RECOUVRIR LA MER? J'ESPÈRE QUE VOUS NE SOUFFREZ PAS DE RHUMATISMES!

QUE VOULEZ VOUS DIRE?

NOUS ALLONS PRENDRE UN BON BAIN TOUS LES DEUX ET CE SERAIT DOMMAGE QUE VOUS SOUFFRIEZ DE RHUMATISMES!

PRENEZ CETTE CORDE ET ATTACHEZ LA À LA FENÊTRE! ELLE NOUS SERVIRA À NOUS LAISSER GLISSER JUSQU'À LA MER DÈS QUE LA BRUME SERA TOMBÉE!

C'EST LE MOMENT! ALLEZ, AMIRAL!

VOUS ÊTES FOU! QU'ALLEZ-VOUS FAIRE?

9-34

LA POUDRE EST MOUILLÉE ET LE PISTOLET NE PEUT PLUS ME SERVIR, MAIS VEUILLEZ CONSIDÉRER QUE JE SUIS BEAUCOUP PLUS FORT QUE VOUS ET QUE SI VOUS NE VOULEZ PAS CONNAÎTRE LA FORCE DE MON POING, IL VOUS FAUDRA M'OBÉIR !
QUE DOIS-JE FAIRE ?

NAGER VERS LE RIVAGE !
MAIS JE NE CROIS PAS QUE JE SOIS CAPABLE D'ALLER JUSQUE LÀ !

NE VOUS INQUIÉTEZ PAS ! JE NE VOUS LAISSERAI PAS VOUS NOYER !
AH ! MALHEUR !...

UN QUART D'HEURE APRÈS...
VOUS ÊTES UN PIÈTRE NAGEUR AMIRAL ! MAIS NOUS AVONS RÉUSSI !

OÙ M'EMENEZ-VOUS ?
PAS EN VILLE, EN TOUT CAS ! VOUS CONNAISSEZ LE CHATEAU EN RUINES, C'EST UN RÉFUGE IDÉAL POUR NOUS !

UNE DEMI HEURE APRÈS
J'ENTENDS DES PAS ! SANS AUCUN DOUTE, DES SOLDATS... J'AIMERAIS QUE VOS SEMBLABLES NE NOUS VOIENT PAS ! CACHONS-NOUS DERRIÈRE CE MUR !
9-35

BLEK LE ROC

ESSEGESSE

Enfin en intégrale,
et dans une version album
la fabuleuse SAGA du héros
culte de la B.D. populaire
BLEK LE ROC

73 - 7163 - 6
9 782877 642071